社会のさまざまなシーンで活躍するシャープのLED照明

工場/倉庫

鉄道施設

スポーツ施設

歩道/駐車場

コンビニ/スーパー

物販店舗

高天井照明

▶ P.12-13

直付ストレート型（110W 形）

▶ P.18-19

投光器

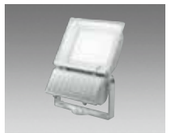

▶ P. 16-17

防犯灯

▶ P.18-19

モジュール形ベース照明(トラフ型)

▶ P. 6-7

ベースダウンライト

▶ P. 8-9

小型投光器

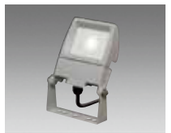

▶ P.18-19

直付ストレート型（40W 形）

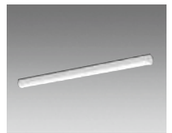

▶ P.18-19

公園

投光器

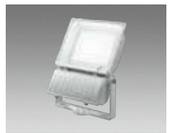

▶ P. 16-17

モジュール形ベース照明(逆富士型)

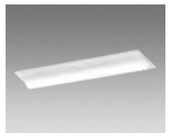

▶ P. 6-7

埋込スクエア型（下面開放）

▶ P. 8-9

投光器

▶ P. 16-17

投光器

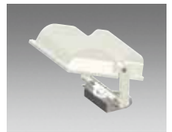

▶ P. 16-17

ソーラー・LED 照明灯

▶ P.18-19

小型投光器

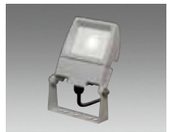

▶ P.18-19

ベースダウンライト（軒下用）

▶ P. 8-9

モジュール形ベース照明(埋込型)

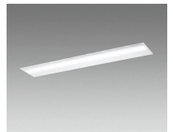

▶ P. 6-7

モジュール形ベース照明(反射笠型)

▶ P. 6-7

ベースダウンライト

▶ P. 8-9

投光器

▶ P. 16-17

投光器

▶ P. 16-17

多機能調光器

▶ P. 8-9

モジュール形ベース照明(トラフ型)

▶ P. 6-7

保障とアフターサービスについて ■ **保証期間** 照明器具の保証期間は、商品お買い上げ日より 1 年間です。■ **保証内容** 取扱説明書、本体貼付ラベル等の注意書に従った使用状態で保証期間内に故障した場合には、無料修理をさせていただきます。無料修理をご依頼になる場合は、お買い上げの販売店 (工事店) にお申しつけください。■ **保証の免責事項** 保証期間内でも 次の場合には有料修理となります。(1) 保証書のご提示がない場合。(2) 使用上の誤り及び不当な修理や改造による故障及び損傷。(3) お買い上げ後の取り付け場所の移設、輸送、落下などによる故障及び損傷。(4) 火災、公害、異常電圧、定格外の使用電源 (電圧・周波数)、及び地震、雷、風水害、その他天災地変など、外部に原因がある故障及び損傷。(5) 車両、船舶等に搭載された場合に生ずる故障及び損傷。(6) 施工上の不備に起因する故障及び損傷。(7) 法令、取扱説明書で要求される保守点検を行わないことによる故障及び損傷。 (8) 日本国以外での使用による故障及び損傷。 ■ **アフターサービスについて** 1：保証期間中／万一故障がおきた場合は、お買い上げ日を特定できるものを添えてお買い上げ販売店 (工事店) までお申しつけください。 2：保証期間を過ぎている場合／お買い上げの販売店 (工事店) にご相談ください。修理によって機能が維持できる場合は、ご希望により有料修理させていただきます。

安全に関する ご注意

- 照明器具には寿命があります。設置して 10 年経つと、外観に異常がなくても内部の劣化は進行しています。 ※使用条件は周囲温度 30 ℃、1 日 10 時間点灯、年間 3,000 時間点灯（JIS C8105-1 解説による）。
- 3 年に 1 回は、工事店等の専門家による点検をお受けください。 ●点検せずに長期間使い続けると、まれに発煙、発火、感電、落下などに至る場合があります。
- ご使用の前に「工事説明書及び取扱説明書」をよくお読みの上、正しくお使いください。

シャープ製品に関する情報はホームページからもご覧いただけます。 https://jp.sharp/

カタログ請求または、商品に関するご相談【お客様相談センター】

固定電話、PHS からは、フリーダイヤル **0120-508-562**

携帯電話からは、ナビダイヤル **0570-550-189**

■ フリーダイヤル・ナビダイヤルがご利用できない場合は
050-3852-5405 FAX の場合 06-6792-5993
■ ご相談受付時間（年末年始を除く）
月曜日～土曜日 / 午前 9 時～午後 6 時 日曜・祝日 / 午前 9 時～午後 5 時

● 当カタログの数値は 50/60Hz で記載されています。 ● 当カタログに掲載された製品の中には、品切れになるものもあります。販売店にお確かめのうえ、お選びください。
● 製品改良のため、仕様および外観の一部を予告なく変更する場合があります。また、製品の色調は実物と異なる場合もありますので、あらかじめご了承ください。

シャープ株式会社
本　　社　〒 590-8522 大阪府堺市堺区匠町 1 番地

このカタログの内容は、2021 年 3 月現在のものです。

R.3 LPC2103

FSC www.fsc.org ミックス 責任ある木質資源を使用した紙 FSC® C011700

●このカタログは FSC ®認証材および管理原材料から作られています。
●このカタログは環境に配慮した植物油インキを使用しています。

VEGETABLE OIL INK

SHARP
Be Original.

LED 照明

https://jp.sharp/business/led_lighting/

施設・店舗・屋外用 総合カタログ　2021-04

さらなる省エネへ。シャープの LED 照明。

ELM
Eco Lighting Management

本カタログの掲載商品の価格には、配送・設置・付帯工事などの費用は含まれておりません。

さまざまな空間に導入されている、シャープの LED 照明。

工場・倉庫

[高天井照明]　JA えひめ物流株式会社様（愛媛県松山市）

[高天井照明]　日建リース工業株式会社様　福岡工場

[高天井照明]　センコー株式会社様　仙台港 PD センター

[モジュール形ベース照明] センコー株式会社様　仙台港 PD センター

鉄道

[投光器]　東急電鉄株式会社様　長津田検車区

[直付ストレート型]　近畿日本鉄道株式会社様　近鉄四日市駅

[投光器]　首都圏新都市鉄道株式会社様　柏たなか駅

自動車学校

[投光器]　株式会社千厩自動車学校様　（岩手県一関市）

スポーツ施設

[投光器]　株式会社ルネサンス様
スポーツクラブ ルネサンス おおいた

[投光器]　有限会社フロンティアスピリッツ様
ボルタリングジム＆ショップ B-PUMP 荻窪店

自治体

[防犯灯]　大阪府　堺市役所様

キッチンスタジオ

[ベースダウンライト]　大阪ガス株式会社様
hu+gMUSEUM（ハグミュージアム）

■ 眩しさを感じにくい配光設計で目に優しい光

直下照度を抑えて眩しさを低減させながら、横配光を確保し、発光面全体に光が広がる配光とすることで、
柔らかな優しい光を実現しています。

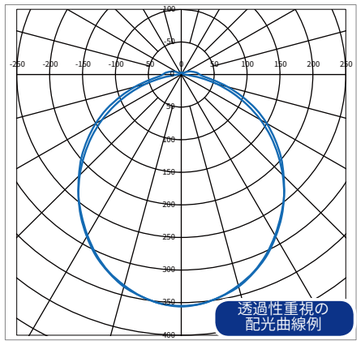

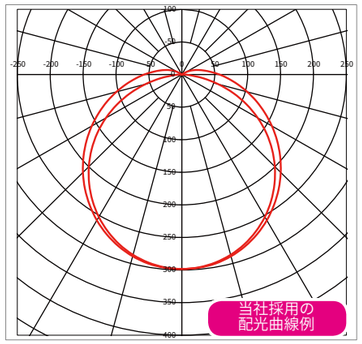

使用する樹脂グレードや、内部の反射板の配置の違いにより、配光曲線が変わります。
当社では拡散性の高い樹脂グレードの採用と反射板の配置を工夫して広い配光を実現してます。

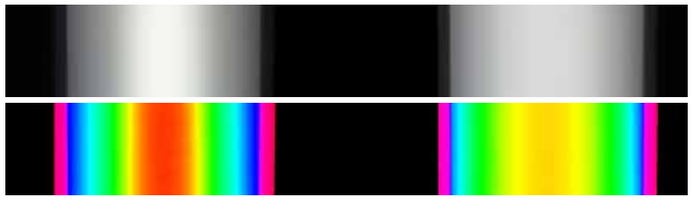

■ シンプルで美しいデザイン

トラフ型では端部まで発光し、本体を連結取り付けしても継ぎ目が目立たず、連続した美しい光のラインを実現しています。

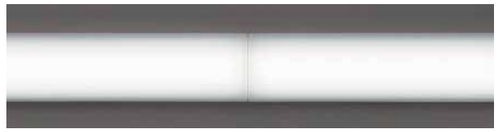

DL-MR300N、DL-MR400N

■ 既存の蛍光灯器具からの置き換えにも対応

既存の蛍光灯器具からの置き換えにも対応した本体サイズです。

例えば逆富士型 W230 の DL-MF400W は器具の幅が 230mm のため、220mm 幅の蛍光灯器具からの置き換えにおすすめです。

埋込型器具の埋込穴寸法は従来の蛍光灯の多くのサイズと同等ですので、置き換えが簡単です。

※置換えの際には既存器具の埋込穴寸法を確認してください。

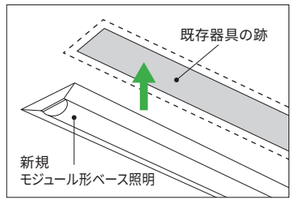

■ 調光で更なる省エネ対策が可能

モジュール型ベース照明の 40W 形は全機種が調光対応（PWM 方式）。
調光範囲は約 10 % ～ 100%で、明るさと同時に、消費電力も大幅に削減することが可能です。

■ はめ込み式で簡単施工

本体に電源を内蔵し、従来の直管と同感覚で、簡単・手軽にライトモジュールの交換・施工が可能です。

照明の発光色はライトモジュールを交換するだけで、変更可能です。
（本体交換不要）

トラフ型 DL-MR400N DL-MR300N		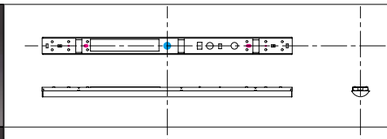	取付面寸法：1230mm × 75mm 器具高さ　：49.5mm 取付穴間隔：800mm 間隔 φ 12mm ：970mm 間隔 φ 6mm 入線口位置：中央 φ 30mm
逆富士型 W150 DL-MF400N DL-MF300N		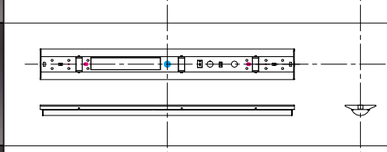	取付面寸法：1250mm × 150mm 器具高さ　：51mm 取付穴間隔：800mm 間隔 φ 12mm ：970mm 間隔 φ 6mm 入線口位置：中央 φ 30mm
逆富士型 W150 （プルスイッチ付） DL-MF40PN DL-MF30PN		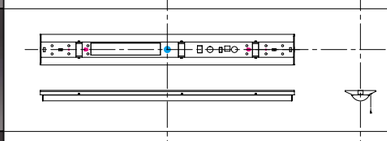	取付面寸法：1250mm × 150mm 器具高さ　：51mm 取付穴間隔：800mm 間隔 φ 12mm ：970mm 間隔 φ 6mm 入線口位置：中央 φ 30mm
逆富士型 W230 DL-MF400W		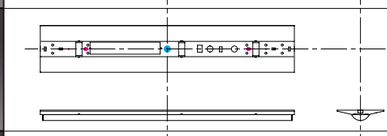	取付面寸法：1250mm × 230mm 器具高さ　：51mm 取付穴間隔：800mm 間隔 φ 12mm ：970mm 間隔 φ 6mm 入線口位置：中央 φ 30mm
逆富士型 W230 DL-MF200W DL-MF100W	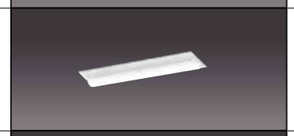	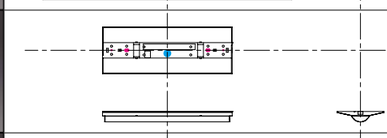	取付面寸法：638mm × 230mm 器具高さ　：51mm 取付穴間隔：400mm 間隔 φ 12mm ：550mm 間隔 φ 6mm 入線口位置：中央 φ 30mm オフセット 15mm
逆富士型 W230 （プルスイッチ付） DL-MF40PW DL-MF30PW		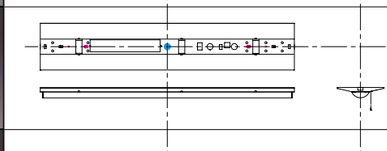	取付面寸法：1250mm × 230mm 器具高さ　：51mm 取付穴間隔：800mm 間隔 φ 12mm ：970mm 間隔 φ 6mm 入線口位置：中央 φ 30mm
反射笠型 DL-MU400N DL-MU300N		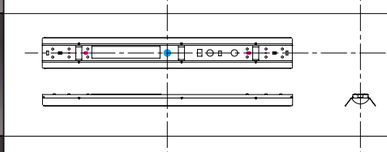	取付面寸法：1230mm × 75mm 器具高さ　：60mm 取付穴間隔：800mm 間隔 φ 12mm ：970mm 間隔 φ 6mm 入線口位置：中央 φ 30mm
反射笠型 （プルスイッチ付） DL-MU40PN DL-MU30PN	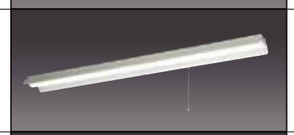	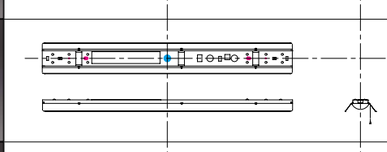	取付面寸法：1230mm × 75mm 器具高さ　：60mm 取付穴間隔：800mm 間隔 φ 12mm ：970mm 間隔 φ 6mm 入線口位置：中央 φ 30mm
埋込型 W150 DL-MK400N DL-MK300N		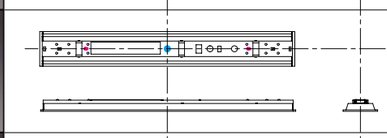	埋込穴寸法：1235mm × 150mm 埋込深さ　：48mm 取付穴間隔：800mm 間隔 φ 12mm 入線口位置：中央 φ 30mm
埋込型 W150 DL-MK200N DL-MK100N	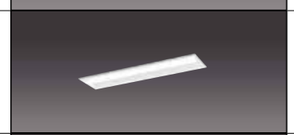	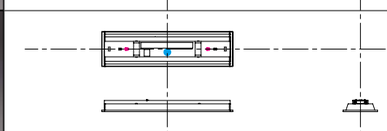	埋込穴寸法：626mm × 150mm 埋込深さ　：48mm 取付穴間隔：400mm 間隔 φ 12mm 入線口位置：中央 φ 30mm オフセット 15mm
埋込型 W220 DL-MK400M		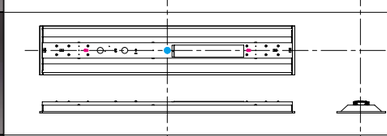	埋込穴寸法：1235mm × 220mm 埋込深さ　：48mm 取付穴間隔：800mm 間隔 φ 12mm 入線口位置：中央 φ 30mm
埋込型 W300 DL-MK400W		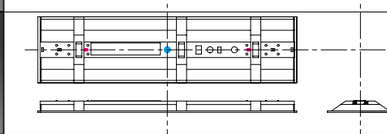	埋込穴寸法：1257mm × 300mm 埋込深さ　：48mm 取付穴間隔：800mm 間隔 φ 12mm 入線口位置：中央 φ 30mm
埋込型 W300 DL-MK200W DL-MK100W	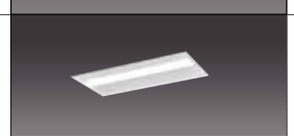	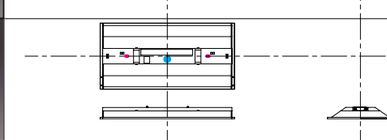	埋込穴寸法：639mm × 300mm 埋込深さ　：48mm 取付穴間隔：400mm 間隔 φ 12mm 入線口位置：中央 φ 30mm オフセット 15mm
黒板灯 （ウォールウォッシャー） DL-MW400N DL-MW300N		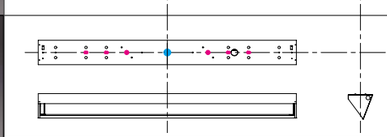	取付面寸法：1270mm × 120mm 器具高さ　：123mm 取付穴間隔：800mm 間隔 φ 12mm ：600mm 間隔 φ 12mm ：400mm 間隔 φ 12mm 入線口位置：中央 φ 30mm

追求したのは、美しさと経済性。シャープのモジュール形ベース照明。

モジュール形

本体（電源内蔵） / Ra84 ライトモジュール（灯具）	トラフ型	逆富士型 W150	逆富士型W150(プルスイッチ付)	逆富士型 W230	逆富士型W230(プルスイッチ付)	反射笠型	反射笠型 (プルスイッチ付)	埋込型 W150	埋込型 W220	埋込型 W300	黒板灯 (ウォールウォッシャー)
	DL-MR400N (2灯相当タイプ) ￥9,500＋税 DL-MR300N (1灯相当タイプ) ￥9,500＋税	DL-MF400N (2灯相当タイプ) ￥11,000＋税 DL-MF300N (1灯相当タイプ) ￥10,500＋税	DL-MF40PN (2灯相当タイプ) ￥13,600＋税 DL-MF30PN (1灯相当タイプ) ￥12,800＋税	DL-MF400W (2灯相当タイプ) ￥11,500＋税	DL-MF40PW (2灯相当タイプ) ￥14,200＋税	DL-MU400N (2灯相当タイプ) ￥11,000＋税 DL-MU300N (1灯相当タイプ) ￥10,500＋税	DL-MU40PN (2灯相当タイプ) ￥13,600＋税 DL-MU30PN (1灯相当タイプ) ￥12,800＋税	DL-MK400N (2灯相当タイプ) ￥15,600＋税 DL-MK300N (1灯相当タイプ) ￥15,600＋税	DL-MK400M (2灯相当タイプ) ￥15,900＋税	DL-MK400W (2灯相当タイプ) ￥18,300＋税	DL-MW400N (2灯相当タイプ) ￥29,800＋税 DL-MW300N (1灯相当タイプ) ￥27,500＋税
	–	–	–	DL-MF200W (2灯相当タイプ) ￥12,300＋税 DL-MF100W (1灯相当タイプ) ￥12,300＋税	–	–	–	DL-MK200N (2灯相当タイプ) ￥14,100＋税 DL-MK100N (1灯相当タイプ) ￥12,700＋税	–	DL-MK200W (2灯相当タイプ) ￥15,500＋税 DL-MK100W (1灯相当タイプ) ￥13,900＋税	–
40W形2灯相当タイプ											
DL-M601N 省エネタイプ HF32W高出力x2灯相当 5000K ￥19,200＋税	DL-MR400N+DL-M601N セット価格 ￥28,700＋税 ・7000 lm・42.5W・164.7 lm/W	DL-MF400N+DL-M601N セット価格 ￥30,200＋税 ・7000 lm・42.5W・164.7 lm/W	DL-MF40PN+DL-M601N セット価格 ￥32,800＋税 ・7000 lm・42.5W・164.7 lm/W	DL-MF400W+DL-M601N セット価格 ￥30,700＋税 ・7000 lm・42.5W・164.7 lm/W	DL-MF40PW+DL-M601N セット価格 ￥33,400＋税 ・7000 lm・42.5W・164.7 lm/W	DL-MU400N+DL-M601N セット価格 ￥30,200＋税 ・6800 lm・42.5W・160.0 lm/W	DL-MU40PN+DL-M601N セット価格 ￥32,800＋税 ・6800 lm・42.5W・160.0 lm/W	DL-MK400N+DL-M601N セット価格 ￥34,800＋税 ・6800 lm・42.5W・160.0 lm/W	DL-MK400M+DL-M601N セット価格 ￥35,100＋税 ・6890 lm・42.5W・162.1 lm/W	DL-MK400W+DL-M601N セット価格 ￥37,500＋税 ・6920 lm・42.5W・162.8 lm/W	DL-MW400N+DL-M601N セット価格 ￥49,000＋税 ・6510 lm・42.5W・153.1 lm/W
DL-M610N 標準タイプ HF32W高出力x2灯相当 5000K ￥10,500＋税	DL-MR400N+DL-M610N セット価格 ￥20,000＋税 ・6900 lm・45.0W・153.3 lm/W	DL-MF400N+DL-M610N セット価格 ￥21,500＋税 ・6900 lm・45.0W・153.3 lm/W	DL-MF40PN+DL-M610N セット価格 ￥24,100＋税 ・6900 lm・45.0W・153.3 lm/W	DL-MF400W+DL-M610N セット価格 ￥22,000＋税 ・6900 lm・45.0W・153.3 lm/W	DL-MF40PW+DL-M610N セット価格 ￥24,700＋税 ・6900 lm・45.0W・153.3 lm/W	DL-MU400N+DL-M610N セット価格 ￥21,500＋税 ・6700 lm・45.0W・148.8 lm/W	DL-MU40PN+DL-M610N セット価格 ￥24,100＋税 ・6700 lm・45.0W・148.8 lm/W	DL-MK400N+DL-M610N セット価格 ￥26,100＋税 ・6700 lm・45.0W・148.8 lm/W	DL-MK400M+DL-M610N セット価格 ￥26,400＋税 ・6790 lm・45.0W・150.8 lm/W	DL-MK400W+DL-M610N セット価格 ￥28,800＋税 ・6820 lm・45.0W・151.5 lm/W	DL-MW400N+DL-M610N セット価格 ￥40,300＋税 ・6420 lm・45.0W・142.6 lm/W
DL-M600W 標準タイプ HF32W高出力x2灯相当 4000K ￥18,200＋税	DL-MR400N+DL-M600W セット価格 ￥27,700＋税 ・6700 lm・49.0W・136.7 lm/W	DL-MF400N+DL-M600W セット価格 ￥29,200＋税 ・6700 lm・49.0W・136.7 lm/W	DL-MF40PN+DL-M600W セット価格 ￥31,800＋税 ・6700 lm・49.0W・136.7 lm/W	DL-MF400W+DL-M600W セット価格 ￥29,700＋税 ・6700 lm・49.0W・136.7 lm/W	DL-MF40PW+DL-M600W セット価格 ￥32,400＋税 ・6700 lm・49.0W・136.7 lm/W	DL-MU400N+DL-M600W セット価格 ￥29,200＋税 ・6500 lm・49.0W・132.6 lm/W	DL-MU40PN+DL-M600W セット価格 ￥31,800＋税 ・6500 lm・49.0W・132.6 lm/W	DL-MK400N+DL-M600W セット価格 ￥33,800＋税 ・6500 lm・49.0W・132.6 lm/W	DL-MK400M+DL-M600W セット価格 ￥34,100＋税 ・6590 lm・49.0W・134.4 lm/W	DL-MK400W+DL-M600W セット価格 ￥36,500＋税 ・6620 lm・49.0W・135.1 lm/W	DL-MW400N+DL-M600W セット価格 ￥48,000＋税 ・6230 lm・49.0W・127.1 lm/W
DL-M600L 標準タイプ HF32W高出力x2灯相当 3000K ￥18,200＋税	DL-MR400N+DL-M600L セット価格 ￥27,700＋税 ・6000 lm・49.0W・122.4 lm/W	DL-MF400N+DL-M600L セット価格 ￥29,200＋税 ・6000 lm・49.0W・122.4 lm/W	DL-MF40PN+DL-M600L セット価格 ￥31,800＋税 ・6000 lm・49.0W・122.4 lm/W	DL-MF400W+DL-M600L セット価格 ￥29,700＋税 ・6000 lm・49.0W・122.4 lm/W	DL-MF40PW+DL-M600L セット価格 ￥32,400＋税 ・6000 lm・49.0W・122.4 lm/W	DL-MU400N+DL-M600L セット価格 ￥29,200＋税 ・5820 lm・49.0W・118.7 lm/W	DL-MU40PN+DL-M600L セット価格 ￥31,800＋税 ・5820 lm・49.0W・118.7 lm/W	DL-MK400N+DL-M600L セット価格 ￥33,800＋税 ・5820 lm・49.0W・118.7 lm/W	DL-MK400M+DL-M600L セット価格 ￥34,100＋税 ・5910 lm・49.0W・120.6 lm/W	DL-MK400W+DL-M600L セット価格 ￥36,500＋税 ・5930 lm・49.0W・121.0 lm/W	DL-MW400N+DL-M600L セット価格 ￥48,000＋税 ・5580 lm・49.0W・113.8 lm/W
DL-M401N 省エネタイプ HF32W定格出力x2灯相当 5000K ￥15,500＋税	DL-MR400N+DL-M401N セット価格 ￥25,000＋税 ・5100 lm・31.8W・160.3 lm/W	DL-MF400N+DL-M401N セット価格 ￥26,500＋税 ・5100 lm・31.8W・160.3 lm/W	DL-MF40PN+DL-M401N セット価格 ￥29,100＋税 ・5100 lm・31.8W・160.3 lm/W	DL-MF400W+DL-M401N セット価格 ￥27,000＋税 ・5100 lm・31.8W・160.3 lm/W	DL-MF40PW+DL-M401N セット価格 ￥29,700＋税 ・5100 lm・31.8W・160.3 lm/W	DL-MU400N+DL-M401N セット価格 ￥26,500＋税 ・4950 lm・31.8W・155.6 lm/W	DL-MU40PN+DL-M401N セット価格 ￥29,100＋税 ・4950 lm・31.8W・155.6 lm/W	DL-MK400N+DL-M401N セット価格 ￥31,100＋税 ・4950 lm・31.8W・155.6 lm/W	DL-MK400M+DL-M401N セット価格 ￥31,400＋税 ・5020 lm・31.8W・157.8 lm/W	DL-MK400W+DL-M401N セット価格 ￥33,800＋税 ・5040 lm・31.8W・158.4 lm/W	DL-MW400N+DL-M401N セット価格 ￥45,300＋税 ・4740 lm・31.8W・149.0 lm/W
DL-M410N 標準タイプ HF32W定格出力x2灯相当 5000K ￥9,900＋税	DL-MR400N+DL-M410N セット価格 ￥19,400＋税 ・5200 lm・34.4W・151.1 lm/W	DL-MF400N+DL-M410N セット価格 ￥20,900＋税 ・5200 lm・34.4W・151.1 lm/W	DL-MF40PN+DL-M410N セット価格 ￥23,500＋税 ・5200 lm・34.4W・151.1 lm/W	DL-MF400W+DL-M410N セット価格 ￥21,400＋税 ・5200 lm・34.4W・151.1 lm/W	DL-MF40PW+DL-M410N セット価格 ￥24,100＋税 ・5200 lm・34.4W・151.1 lm/W	DL-MU400N+DL-M410N セット価格 ￥20,900＋税 ・5050 lm・34.4W・146.8 lm/W	DL-MU40PN+DL-M410N セット価格 ￥23,500＋税 ・5050 lm・34.4W・146.8 lm/W	DL-MK400N+DL-M410N セット価格 ￥25,500＋税 ・5050 lm・34.4W・146.8 lm/W	DL-MK400M+DL-M410N セット価格 ￥25,800＋税 ・5120 lm・34.4W・148.8 lm/W	DL-MK400W+DL-M410N セット価格 ￥28,200＋税 ・5140 lm・34.4W・149.4 lm/W	DL-MW400N+DL-M410N セット価格 ￥39,700＋税 ・4840 lm・34.4W・140.6 lm/W
DL-M400W 標準タイプ HF32W定格出力x2灯相当 4000K ￥14,500＋税	DL-MR400N+DL-M400W セット価格 ￥24,000＋税 ・4900 lm・37.0W・132.4 lm/W	DL-MF400N+DL-M400W セット価格 ￥25,500＋税 ・4900 lm・37.0W・132.4 lm/W	DL-MF40PN+DL-M400W セット価格 ￥28,100＋税 ・4900 lm・37.0W・132.4 lm/W	DL-MF400W+DL-M400W セット価格 ￥26,000＋税 ・4900 lm・37.0W・132.4 lm/W	DL-MF40PW+DL-M400W セット価格 ￥28,700＋税 ・4900 lm・37.0W・132.4 lm/W	DL-MU400N+DL-M400W セット価格 ￥25,500＋税 ・4760 lm・37.0W・128.6 lm/W	DL-MU40PN+DL-M400W セット価格 ￥28,100＋税 ・4760 lm・37.0W・128.6 lm/W	DL-MK400N+DL-M400W セット価格 ￥30,100＋税 ・4760 lm・37.0W・128.6 lm/W	DL-MK400M+DL-M400W セット価格 ￥30,400＋税 ・4820 lm・37.0W・130.2 lm/W	DL-MK400W+DL-M400W セット価格 ￥32,800＋税 ・4840 lm・37.0W・130.8 lm/W	DL-MW400N+DL-M400W セット価格 ￥44,300＋税 ・4560 lm・37.0W・123.3 lm/W
DL-M400L 標準タイプ HF32W定格出力x2灯相当 3000K ￥14,500＋税	DL-MR400N+DL-M400L セット価格 ￥24,000＋税 ・4450 lm・37.0W・120.2 lm/W	DL-MF400N+DL-M400L セット価格 ￥25,500＋税 ・4450 lm・37.0W・120.2 lm/W	DL-MF40PN+DL-M400L セット価格 ￥28,100＋税 ・4450 lm・37.0W・120.2 lm/W	DL-MF400W+DL-M400L セット価格 ￥26,000＋税 ・4450 lm・37.0W・120.2 lm/W	DL-MF40PW+DL-M400L セット価格 ￥28,700＋税 ・4450 lm・37.0W・120.2 lm/W	DL-MU400N+DL-M400L セット価格 ￥25,500＋税 ・4320 lm・37.0W・116.7 lm/W	DL-MU40PN+DL-M400L セット価格 ￥28,100＋税 ・4320 lm・37.0W・116.7 lm/W	DL-MK400N+DL-M400L セット価格 ￥30,100＋税 ・4320 lm・37.0W・116.7 lm/W	DL-MK400M+DL-M400L セット価格 ￥30,400＋税 ・4380 lm・37.0W・118.3 lm/W	DL-MK400W+DL-M400L セット価格 ￥32,800＋税 ・4400 lm・37.0W・118.9 lm/W	DL-MW400N+DL-M400L セット価格 ￥44,300＋税 ・4140 lm・37.0W・111.8 lm/W
40W形1灯相当タイプ											
DL-M501N 省エネタイプ HF32W高出力x1灯相当 5000K ￥13,400＋税	DL-MR300N+DL-M501N セット価格 ￥22,900＋税 ・3700 lm・22.5W・164.4 lm/W	DL-MF300N+DL-M501N セット価格 ￥23,900＋税 ・3700 lm・22.5W・164.4 lm/W	DL-MF30PN+DL-M501N セット価格 ￥26,200＋税 ・3700 lm・22.5W・164.4 lm/W	–	–	DL-MU300N+DL-M501N セット価格 ￥23,900＋税 ・3590 lm・22.5W・159.5 lm/W	DL-MU30PN+DL-M501N セット価格 ￥26,200＋税 ・3590 lm・22.5W・159.5 lm/W	DL-MK300N+DL-M501N セット価格 ￥29,000＋税 ・3590 lm・22.5W・159.5 lm/W	–	–	DL-MW300N+DL-M501N セット価格 ￥40,900＋税 ・3440 lm・22.5W・152.8 lm/W
DL-M510N 標準タイプ HF32W高出力x1灯相当 5000K ￥9,800＋税	DL-MR300N+DL-M510N セット価格 ￥19,300＋税 ・3200 lm・19.3W・165.8 lm/W	DL-MF300N+DL-M510N セット価格 ￥20,300＋税 ・3200 lm・19.3W・165.8 lm/W	DL-MF30PN+DL-M510N セット価格 ￥22,600＋税 ・3200 lm・19.3W・165.8 lm/W	–	–	DL-MU300N+DL-M510N セット価格 ￥20,300＋税 ・3110 lm・19.3W・161.1 lm/W	DL-MU30PN+DL-M510N セット価格 ￥22,600＋税 ・3110 lm・19.3W・161.1 lm/W	DL-MK300N+DL-M510N セット価格 ￥25,400＋税 ・3110 lm・19.3W・161.1 lm/W	–	–	DL-MW300N+DL-M510N セット価格 ￥37,300＋税 ・2980 lm・19.3W・154.4 lm/W
DL-M500W 標準タイプ HF32W高出力x1灯相当 4000K ￥12,000＋税	DL-MR300N+DL-M500W セット価格 ￥21,500＋税 ・3650 lm・25.0W・146.0 lm/W	DL-MF300N+DL-M500W セット価格 ￥22,500＋税 ・3650 lm・25.0W・146.0 lm/W	DL-MF30PN+DL-M500W セット価格 ￥24,800＋税 ・3650 lm・25.0W・146.0 lm/W	–	–	DL-MU300N+DL-M500W セット価格 ￥22,500＋税 ・3540 lm・25.0W・141.6 lm/W	DL-MU30PN+DL-M500W セット価格 ￥24,800＋税 ・3540 lm・25.0W・141.6 lm/W	DL-MK300N+DL-M500W セット価格 ￥27,600＋税 ・3540 lm・25.0W・141.6 lm/W	–	–	DL-MW300N+DL-M500W セット価格 ￥39,500＋税 ・3390 lm・25.0W・135.6 lm/W
DL-M500L 標準タイプ HF32W高出力x1灯相当 3000K ￥12,000＋税	DL-MR300N+DL-M500L セット価格 ￥21,500＋税 ・3100 lm・25.0W・124.0 lm/W	DL-MF300N+DL-M500L セット価格 ￥22,500＋税 ・3100 lm・25.0W・124.0 lm/W	DL-MF30PN+DL-M500L セット価格 ￥24,800＋税 ・3100 lm・25.0W・124.0 lm/W	–	–	DL-MU300N+DL-M500L セット価格 ￥22,500＋税 ・3010 lm・25.0W・120.4 lm/W	DL-MU30PN+DL-M500L セット価格 ￥24,800＋税 ・3010 lm・25.0W・120.4 lm/W	DL-MK300N+DL-M500L セット価格 ￥27,600＋税 ・3010 lm・25.0W・120.4 lm/W	–	–	DL-MW300N+DL-M500L セット価格 ￥39,500＋税 ・2880 lm・25.0W・115.2 lm/W
DL-M301N 省エネタイプ HF32W定格出力x1灯相当 5000K ￥11,700＋税	DL-MR300N+DL-M301N セット価格 ￥21,200＋税 ・2700 lm・17.5W・154.2 lm/W	DL-MF300N+DL-M301N セット価格 ￥22,200＋税 ・2700 lm・17.5W・154.2 lm/W	DL-MF30PN+DL-M301N セット価格 ￥24,500＋税 ・2700 lm・17.5W・154.2 lm/W	–	–	DL-MU300N+DL-M301N セット価格 ￥22,200＋税 ・2620 lm・17.5W・149.7 lm/W	DL-MU30PN+DL-M301N セット価格 ￥24,500＋税 ・2620 lm・17.5W・149.7 lm/W	DL-MK300N+DL-M301N セット価格 ￥27,300＋税 ・2620 lm・17.5W・149.7 lm/W	–	–	DL-MW300N+DL-M301N セット価格 ￥39,200＋税 ・2510 lm・17.5W・143.4 lm/W
DL-M310N 標準タイプ HF32W定格出力x1灯相当 5000K ￥9,400＋税	DL-MR300N+DL-M310N セット価格 ￥18,900＋税 ・2500 lm・15.7W・159.2 lm/W	DL-MF300N+DL-M310N セット価格 ￥19,900＋税 ・2500 lm・15.7W・159.2 lm/W	DL-MF30PN+DL-M310N セット価格 ￥22,200＋税 ・2500 lm・15.7W・159.2 lm/W	–	–	DL-MU300N+DL-M310N セット価格 ￥19,900＋税 ・2430 lm・15.7W・154.7 lm/W	DL-MU30PN+DL-M310N セット価格 ￥22,200＋税 ・2430 lm・15.7W・154.7 lm/W	DL-MK300N+DL-M310N セット価格 ￥25,000＋税 ・2430 lm・15.7W・154.7 lm/W	–	–	DL-MW300N+DL-M310N セット価格 ￥36,900＋税 ・2330 lm・15.7W・148.4 lm/W
DL-M300W 標準タイプ HF32W定格出力x1灯相当 4000K ￥10,700＋税	DL-MR300N+DL-M300W セット価格 ￥20,200＋税 ・2650 lm・18.5W・143.2 lm/W	DL-MF300N+DL-M300W セット価格 ￥21,200＋税 ・2650 lm・18.5W・143.2 lm/W	DL-MF30PN+DL-M300W セット価格 ￥23,500＋税 ・2650 lm・18.5W・143.2 lm/W	–	–	DL-MU300N+DL-M300W セット価格 ￥21,200＋税 ・2570 lm・18.5W・138.9 lm/W	DL-MU30PN+DL-M300W セット価格 ￥23,500＋税 ・2570 lm・18.5W・138.9 lm/W	DL-MK300N+DL-M300W セット価格 ￥26,300＋税 ・2570 lm・18.5W・138.9 lm/W	–	–	DL-MW300N+DL-M300W セット価格 ￥38,200＋税 ・2460 lm・18.5W・132.9 lm/W
DL-M300L 標準タイプ HF32W定格出力x1灯相当 3000K ￥10,700＋税	DL-MR300N+DL-M300L セット価格 ￥20,200＋税 ・2250 lm・18.5W・121.6 lm/W	DL-MF300N+DL-M300L セット価格 ￥21,200＋税 ・2250 lm・18.5W・121.6 lm/W	DL-MF30PN+DL-M300L セット価格 ￥23,500＋税 ・2250 lm・18.5W・121.6 lm/W	–	–	DL-MU300N+DL-M300L セット価格 ￥21,200＋税 ・2180 lm・18.5W・117.8 lm/W	DL-MU30PN+DL-M300L セット価格 ￥23,500＋税 ・2180 lm・18.5W・117.8 lm/W	DL-MK300N+DL-M300L セット価格 ￥26,300＋税 ・2180 lm・18.5W・117.8 lm/W			DL-MW300N+DL-M300L セット価格 ￥38,200＋税 ・2090 lm・18.5W・112.9 lm/W
20W形											
DL-M200N 標準タイプ HF16W定格出力x2灯相当 5000K ￥12,000＋税				DL-MF200W+DL-M200N セット価格 ￥24,300＋税 ・2400 lm・15.0W・160.0 lm/W	–			DL-MK200N+DL-M200N セット価格 ￥26,100＋税 ・2300 lm・15.0W・153.3 lm/W	–	DL-MK200W+DL-M200N セット価格 ￥27,500＋税 ・2350 lm・15.0W・156.6 lm/W	–
DL-M100N 標準タイプ HF16W定格出力x1灯相当 5000K ￥9,600＋税				DL-MF100W+DL-M100N セット価格 ￥21,900＋税 ・1200 lm・7.5W・160.0 lm/W	–			DL-MK100N+DL-M100N セット価格 ￥22,300＋税 ・1150 lm・7.5W・153.3 lm/W	–	DL-MK100W+DL-M100N セット価格 ￥23,500＋税 ・1170 lm・7.5W・156.0 lm/W	–

■ 凡例

DL-MR400N + DL-M610N

6900 lm（器具光束）　45.0W（消費電力（200V時））　153.3 lm/W（固有エネルギー消費効率※1）

調光可能（PWM調光）

調光不可

モジュール形ベース照明　共通仕様

■本体：カラー鋼板（ホワイト）
　ライトモジュールカバー：ポリカーボネート（乳白）
■定格電圧：AC100～242 V
■光源寿命：40,000時間(光束維持率90% 省エネタイプ)※2
　(光束維持率85% 標準タイプ)※2
　(光束維持率90% 20W形)※2
■調光範囲（PWM信号方式）：約10～100% (40W形)※3

グリーン購入法　適合商品

P.6-7掲載のLED照明全ての商品はグリーン購入法（国等による環境物品の調達の推進等に関する法律）に基づく判断基準（平成31年2月8日変更閣議決定）に適合しています。

● LED 素子はバラツキがあるため、商品ごとに発光色、明るさが異なることがあります。● 照明器具の適正交換時期は 8 ～ 10 年です。
※ 1（一社）日本照明工業会・ガイド 134「LED 照明器具性能に関する表示についてのガイドライン」による。
※ 2 寿命は設計寿命であり、製品の寿命を保証するものではありません。※ 3 調光するには別途、調光器（PWM 信号方式）が必要です。

表示されている価格はすべて希望小売価格（税抜）です。
本体単体ではご使用になれません。ライトモジュールが必要です。色温度等を変更したい場合は、ライトモジュールの交換は可能です。

光の質、バリエーション、省エネを兼ね備えたダウンライト

光源色		昼白色	白色	電球色	仕様	
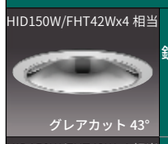 HID150W/FHT42Wx4 相当 グレアカット 43°	鏡面反射板 埋込穴 φ200	[灯具] DL-D077N ¥53,500＋税 [電源] DL-YP105 ¥14,500＋税 セット価格 ¥68,000＋税 昼白色 5000K Ra82 47°※3 ・10500 lm・84W・125.0 lm/w	[灯具] DL-D077W ¥53,500＋税 [電源] DL-YP105 ¥14,500＋税 セット価格 ¥68,000＋税 白色 4000K Ra82 47°※3 ・10300 lm・84W・122.6 lm/w	[灯具] DL-D077L ¥53,500＋税 [電源] DL-YP105 ¥14,500＋税 セット価格 ¥68,000＋税 電球色 3000K Ra82 47°※3 ・9900 lm・84W・117.8 lm/w	■ HID150W/FHT42Wx4相当 ■ 枠：アルミダイカスト（ホワイト塗装） 反射板：アルミ化学研磨仕上（鏡面） アルミ（ホワイト塗装） カバー：強化ガラス（透明） ■ 質量：約3.0kg（灯具） 約0.6kg（電源） ■ 定格電圧：AC100～242V ■ 電源寸法：240×67.6×47.4mm ■ ハーネス長：220mm ■ 電源本体色：シルバー ■ 光源寿命：40,000時間※2 （光束維持率85%） ■ 調光対応（PWM信号方式） ■ 調光範囲：約5～100%※4	電源 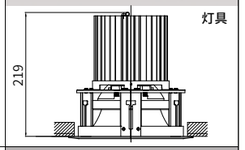 灯具 219
HID150W/FHT42Wx4 相当 グレアカット 43°	ホワイト塗装 反射板 埋込穴 φ200	[灯具] DL-D077NW ¥53,500＋税 [電源] DL-YP105 ¥14,500＋税 セット価格 ¥68,000＋税 昼白色 5000K Ra82 53°※3 ・10500 lm・84W・125.0 lm/w	[灯具] DL-D077WW ¥53,500＋税 [電源] DL-YP105 ¥14,500＋税 セット価格 ¥68,000＋税 白色 4000K Ra82 53°※3 ・10300 lm・84W・122.6 lm/w	[灯具] DL-D077LW ¥53,500＋税 [電源] DL-YP105 ¥14,500＋税 セット価格 ¥68,000＋税 電球色 3000K Ra82 53°※3 ・9900 lm・84W・117.8 lm/w		
HID100W/FHT42Wx3 相当 グレアカット 48°	鏡面反射板 埋込穴 φ150	[灯具] DL-D066N ¥44,000＋税 [電源] DL-YP104 ¥13,000＋税 セット価格 ¥57,000＋税 昼白色 5000K Ra81 64°※3 ・6570 lm・58W・113.2 lm/w	[灯具] DL-D066W ¥44,000＋税 [電源] DL-YP104 ¥13,000＋税 セット価格 ¥57,000＋税 白色 4000K Ra81 64°※3 ・6500 lm・58W・112.0 lm/w	[灯具] DL-D066L ¥44,000＋税 [電源] DL-YP104 ¥13,000＋税 セット価格 ¥57,000＋税 電球色 3000K Ra82 64°※3 ・6200 lm・58W・106.8 lm/w	■ 枠：アルミダイカスト（ホワイト塗装） 反射板：アルミ化学研磨仕上（鏡面） アルミ（ホワイト塗装） カバー：強化ガラス（透明） ■ 質量：約1.8kg（灯具） 約0.5kg（電源） ■ 定格電圧：AC100～242V ■ 電源寸法：244.8×65.2×56.4mm ■ ハーネス長：200mm ■ 電源本体色：ブラック ■ 光源寿命：40,000時間※2 （光束維持率85%） ■ 調光対応（PWM信号方式） ■ 調光範囲：約5～100%※4	電源 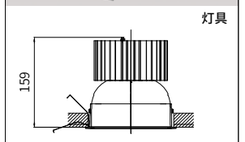 灯具 159
HID100W/FHT42Wx3 相当 グレアカット 48°	ホワイト塗装 反射板 埋込穴 φ150	[灯具] DL-D066NW ¥44,000＋税 [電源] DL-YP104 ¥13,000＋税 セット価格 ¥57,000＋税 昼白色 5000K Ra81 68°※3 ・6020 lm・58W・103.7 lm/w	[灯具] DL-D066WW ¥44,000＋税 [電源] DL-YP104 ¥13,000＋税 セット価格 ¥57,000＋税 白色 4000K Ra81 68°※3 ・6000 lm・58W・103.4 lm/w	[灯具] DL-D066LW ¥44,000＋税 [電源] DL-YP104 ¥13,000＋税 セット価格 ¥57,000＋税 電球色 3000K Ra82 68°※3 ・5800 lm・58W・100.0 lm/w		
HID70W/FHT42Wx2 相当 グレアカット 48°	鏡面反射板 埋込穴 φ150	[灯具] DL-D065N ¥36,000＋税 [電源] DL-YP103 ¥11,000＋税 セット価格 ¥47,000＋税 昼白色 5000K Ra81 64°※3 ・4740 lm・40W・118.5 lm/w	[灯具] DL-D065W ¥36,000＋税 [電源] DL-YP103 ¥11,000＋税 セット価格 ¥47,000＋税 白色 4000K Ra81 64°※3 ・4660 lm・40W・116.5 lm/w	[灯具] DL-D065L ¥36,000＋税 [電源] DL-YP103 ¥11,000＋税 セット価格 ¥47,000＋税 電球色 3000K Ra82 64°※3 ・4530 lm・40W・113.2 lm/w	■ 枠：アルミダイカスト（ホワイト塗装） 反射板：アルミ化学研磨仕上（鏡面） アルミ（ホワイト塗装） カバー：強化ガラス（透明） ■ 質量：約1.8kg（灯具） 約0.5kg（電源） ■ 定格電圧：AC100～242V ■ 電源寸法：244.8×65.2×56.4mm ■ ハーネス長：200mm ■ 電源本体色：シルバー ■ 光源寿命：40,000時間※2 （光束維持率85%） ■ 調光対応（PWM信号方式） ■ 調光範囲：約5～100%※4	電源 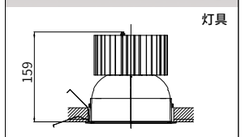 灯具 159
HID70W/FHT42Wx2 相当 グレアカット 48°	ホワイト塗装 反射板 埋込穴 φ150	[灯具] DL-D065NW ¥36,000＋税 [電源] DL-YP103 ¥11,000＋税 セット価格 ¥47,000＋税 昼白色 5000K Ra81 68°※3 ・4400 lm・40W・110.0 lm/w	[灯具] DL-D065WW ¥36,000＋税 [電源] DL-YP103 ¥11,000＋税 セット価格 ¥47,000＋税 白色 4000K Ra81 68°※3 ・4340 lm・40W・108.5 lm/w	[灯具] DL-D065LW ¥36,000＋税 [電源] DL-YP103 ¥11,000＋税 セット価格 ¥47,000＋税 電球色 3000K Ra82 68°※3 ・4200 lm・40W・105.0 lm/w		
FHT32Wx2 相当 グレアカット 48°	鏡面反射板 埋込穴 φ150	[灯具] DL-D064N ¥25,500＋税 [電源] DL-YP102 ¥9,800＋税 セット価格 ¥35,300＋税 昼白色 5000K Ra81 64°※3 ・3340 lm・29W・115.1 lm/w	[灯具] DL-D064W ¥25,500＋税 [電源] DL-YP102 ¥9,800＋税 セット価格 ¥35,300＋税 白色 4000K Ra82 64°※3 ・3300 lm・29W・113.7 lm/w	[灯具] DL-D064L ¥25,500＋税 [電源] DL-YP102 ¥9,800＋税 セット価格 ¥35,300＋税 電球色 3000K Ra82 64°※3 ・3230 lm・29W・111.3 lm/w	■ 枠：アルミダイカスト（ホワイト塗装） 反射板：アルミ化学研磨仕上（鏡面） アルミ（ホワイト塗装） カバー：強化ガラス（透明） ■ 質量：約1.0kg（灯具） 約0.4kg（電源） ■ 定格電圧：AC100～242V ■ 電源寸法：220×64.1×41.3mm ■ 電源本体色：シルバー ■ 光源寿命：40,000時間※2 （光束維持率90%） ■ 調光対応（PWM信号方式） ■ 調光範囲：約5～100%※4	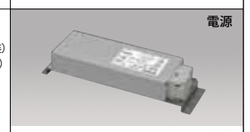 電源 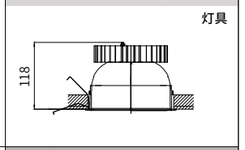 灯具 118
FHT32Wx2 相当 グレアカット 48°	ホワイト塗装 反射板 埋込穴 φ150	[灯具] DL-D064NW ¥25,500＋税 [電源] DL-YP102 ¥9,800＋税 セット価格 ¥35,300＋税 昼白色 5000K Ra81 68°※3 ・3080 lm・29W・106.2 lm/w	[灯具] DL-D064WW ¥25,500＋税 [電源] DL-YP102 ¥9,800＋税 セット価格 ¥35,300＋税 白色 4000K Ra82 68°※3 ・3060 lm・29W・105.5 lm/w	[灯具] DL-D064LW ¥25,500＋税 [電源] DL-YP102 ¥9,800＋税 セット価格 ¥35,300＋税 電球色 3000K Ra82 68°※3 ・2950 lm・29W・101.7 lm/w		
HID35W/FHT42W 相当 グレアカット 48°	鏡面反射板 埋込穴 φ150	[灯具] DL-D063N ¥24,500＋税 [電源] DL-YP101 ¥9,000＋税 セット価格 ¥33,500＋税 昼白色 5000K Ra81 64°※3 ・2280 lm・19W・120.0 lm/w	[灯具] DL-D063W ¥24,500＋税 [電源] DL-YP101 ¥9,000＋税 セット価格 ¥33,500＋税 白色 4000K Ra82 64°※3 ・2260 lm・19W・118.9 lm/w	[灯具] DL-D063L ¥24,500＋税 [電源] DL-YP101 ¥9,000＋税 セット価格 ¥33,500＋税 電球色 3000K Ra82 64°※3 ・2200 lm・19W・115.7 lm/w	■ 枠：アルミダイカスト（ホワイト塗装） 反射板：アルミ化学研磨仕上（鏡面） アルミ（ホワイト塗装） カバー：強化ガラス（透明） ■ 質量：約1.0kg（灯具） 約0.4kg（電源） ■ 定格電圧：AC100～242V ■ 電源寸法：220×64.1×41.3mm ■ 電源本体色：シルバー ■ 光源寿命：40,000時間※2 （光束維持率90%） ■ 調光対応（PWM信号方式） ■ 調光範囲：約5～100%※4	電源 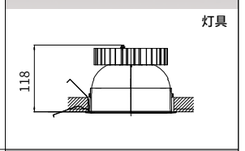 灯具 118
HID35W/FHT42W 相当 グレアカット 48°	ホワイト塗装 反射板 埋込穴 φ150	[灯具] DL-D063NW ¥24,500＋税 [電源] DL-YP101 ¥9,000＋税 セット価格 ¥33,500＋税 昼白色 5000K Ra81 68°※3 ・2110 lm・19W・111.0 lm/w	[灯具] DL-D063WW ¥24,500＋税 [電源] DL-YP101 ¥9,000＋税 セット価格 ¥33,500＋税 白色 4000K Ra82 68°※3 ・2100 lm・19W・110.5 lm/w	[灯具] DL-D063LW ¥24,500＋税 [電源] DL-YP101 ¥9,000＋税 セット価格 ¥33,500＋税 電球色 3000K Ra82 68°※3 ・2020 lm・19W・106.3 lm/w		
FHT32W 相当 グレアカット 49°	鏡面反射板 埋込穴 φ100	[灯具] DL-D060N ¥17,000＋税 [電源] DL-YP100 ¥8,500＋税 セット価格 ¥25,500＋税 昼白色 5000K Ra81 48°※3 ・1490 lm・15W・99.3 lm/w	[灯具] DL-D060W ¥17,000＋税 [電源] DL-YP100 ¥8,500＋税 セット価格 ¥25,500＋税 白色 4000K Ra82 48°※3 ・1480 lm・15W・98.6 lm/w	[灯具] DL-D060L ¥17,000＋税 [電源] DL-YP100 ¥8,500＋税 セット価格 ¥25,500＋税 電球色 3000K Ra82 48°※3 ・1430 lm・15W・95.3 lm/w	■ 枠：アルミダイカスト（ホワイト塗装） 反射板：アルミ化学研磨仕上（鏡面） アルミ（ホワイト塗装） カバー：強化ガラス（透明） ■ 質量：約0.5kg（灯具） 約0.4kg（電源） ■ 定格電圧：AC100～242V ■ 電源寸法：220×64.1×41.3mm ■ 電源本体色：シルバー ■ 光源寿命：40,000時間※2 （光束維持率90%） ■ 調光対応（PWM信号方式） ■ 調光範囲：約5～100%※4	電源 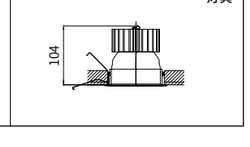 灯具 104
FHT32W 相当 グレアカット 49°	ホワイト塗装 反射板 埋込穴 φ100	[灯具] DL-D060NW ¥17,000＋税 [電源] DL-YP100 ¥8,500＋税 セット価格 ¥25,500＋税 昼白色 5000K Ra81 45°※3 ・1340 lm・15W・89.3 lm/w	[灯具] DL-D060WW ¥17,000＋税 [電源] DL-YP100 ¥8,500＋税 セット価格 ¥25,500＋税 白色 4000K Ra82 45°※3 ・1320 lm・15W・88.0 lm/w	[灯具] DL-D060LW ¥17,000＋税 [電源] DL-YP100 ¥8,500＋税 セット価格 ¥25,500＋税 電球色 3000K Ra82 45°※3 ・1280 lm・15W・85.3 lm/w		

光源色		昼白色	電球色	仕様	
FHT32W 相当	軒下用 ホワイト塗装 反射板 埋込穴 φ125	DL-D1509N ¥18,800＋税 在庫僅少 昼白色 5000K Ra70 52°※3 ・1760 lm・15.2W・115.7 lm/w DL-D1009N ¥17,800＋税 在庫僅少 昼白色 5000K Ra70 52°※3 ・1260 lm・10.3W・122.3 lm/w	DL-D1507L ¥22,800＋税 在庫僅少 電球色 3000K Ra82 52°※3 ・1270 lm・18.7W・67.9 lm/w DL-D1007L ¥20,800＋税 在庫僅少 電球色 3000K Ra82 52°※3 ・920 lm・13.4W・68.6 lm/w	■ 枠：アルミダイカスト（ホワイト塗装） パネル：ポリカーボネート（透明） ■ 質量：約1.0kg（灯具） ■ 定格電圧：AC100/200V ■ 光源寿命：40,000時間※2 （光束維持率 90%：DL-D1509N/DL-D1009N 85%：DL-D1507L/DL-D1007L） ■ 保護等級：IP54	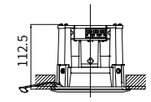 灯具 112.5
FHT24W 相当	ホワイト塗装 反射板 埋込穴 φ125	—	DL-D1006L ¥17,800＋税 在庫僅少 電球色 3000K Ra82 52°※3 ・920 lm・13.4W・68.6 lm/w	■ 枠：アルミダイカスト（ホワイト塗装） パネル：ポリカーボネート（透明） ■ 質量：約1.0kg（灯具） ■ 定格電圧：AC100/200V ■ 光源寿命：40,000時間※2 （光束維持率：85%）	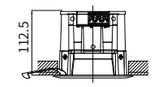 灯具 112.5

ベースダウンライト別売部品

アジャストプレート		既存天井埋込穴径 ひと粒タイプ 埋込穴 φ300	埋込穴 φ275	埋込穴 φ250	埋込穴 φ200	埋込穴 φ175	埋込穴 φ150	埋込穴 φ125	LED MODULE タイプ 埋込穴 φ150
新規ダウンライト埋込穴径	埋込穴 φ200	DL-YA0001	DL-YA0002	DL-YA0003	—	—	—	—	—
	埋込穴 φ150	—	—	—	DL-YA0008	DL-YA0009	—	—	—
	埋込穴 φ125	—	—	—	—	—	—	—	DL-Y005A
	埋込穴 φ100	—	—	—	—	—	DL-YA0011	DL-YA0012	—

アジャストプレート

DL-YA0001
希望小売価格 ¥5,500＋税
■ 本体:鋼板（ホワイト塗装）
■ φ300→φ200mm
ひと粒タイプダウンライト用

DL-YA0002
希望小売価格 ¥5,100＋税
■ 本体:鋼板（ホワイト塗装）
■ φ275→φ200mm
ひと粒タイプダウンライト用

DL-YA0003
希望小売価格 ¥5,100＋税
■ 本体:鋼板（ホワイト塗装）
■ φ250→φ200mm
ひと粒タイプダウンライト用

DL-YA0008
希望小売価格 ¥4,700＋税
■ 本体:鋼板（ホワイト塗装）
■ φ200→φ150mm
ひと粒タイプダウンライト用

DL-YA0009
希望小売価格 ¥4,000＋税
■ 本体:鋼板（ホワイト塗装）
■ φ175→φ150mm
ひと粒タイプダウンライト用

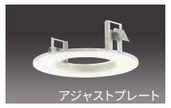

DL-YA0011
希望小売価格 ¥4,000＋税
■ 本体:鋼板（ホワイト塗装）
■ φ150→φ100mm
ひと粒タイプダウンライト用

DL-YA0012
希望小売価格 ¥4,000＋税
■ 本体:鋼板（ホワイト塗装）
■ φ125→φ100mm
ひと粒タイプダウンライト用

DL-Y005A 在庫僅少
希望小売価格 ¥3,200＋税
■ 本体:鋼板（ホワイト塗装）
■ φ150→φ125mm
LED MODULEタイプ用

多機能調光器

DL-Y010R 埋込穴 217×85
希望小売価格 ¥91,000＋税
■ 本体：樹脂、アイボリー
■ 寸法：巾254mm 高120mm 出7mm
■ 埋込穴：217mm×85mm 埋込深65mm
■ 質量：0.95kg
■ 電源入力：AC100～242V（60Hz/50Hz）
■ 定格消費電力：～12W
■ 接続可能台数（調光信号）：制御ゾーン1回路30台まで
5回路合計 100台まで（電源ユニット台数）
■ 調光信号線：CPEV線Φ0.9～Φ1.2
■ 最大配線長：Φ0.9の場合100m、Φ1.2の場合200mまで

会議室や応接室に落ち着いた空間を演出。天井埋込型照明。

光源色	昼白色	仕様		寸法
埋込穴 □600	DL-MA800N ¥60,000＋税 昼白色 5000K Ra84 74°※3 ・12100 lm・78W・155.1 lm/w DL-MA700N ¥55,000＋税 昼白色 5000K Ra84 74°※3 ・8650 lm・57W・151.7 lm/w	■ 本体：鋼板（ホワイト塗装） パネル：ポリカーボネート（乳白） ■ 質量：約5.7kg ■ 定格電圧：AC100～242V ■ 光源寿命：60,000時間※2 （光束維持率 90%） ■ 調光範囲：約5～100%※4	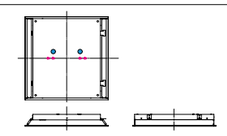	埋込穴寸法：600mm × 600mm 埋込深さ　：82mm 取付穴間隔：275mm 間隔 φ 12mm ：200mm 間隔 φ 12mm 入線口位置：200mm 間隔 φ 30mm オフセット 50mm
埋込穴 □450	DL-MB600N ¥50,000＋税 昼白色 5000K Ra84 74°※3 ・8150 lm・56.5W・144.2 lm/w DL-MB500N ¥45,000＋税 昼白色 5000K Ra84 74°※3 ・6700 lm・47.5W・141.0 lm/w	■ 本体：鋼板（ホワイト塗装） パネル：ポリカーボネート（乳白） ■ 質量：約3.2kg ■ 定格電圧：AC100～242V ■ 光源寿命：60,000時間※2 （光束維持率 90%） ■ 調光範囲：約5～100%※4	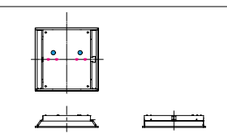	埋込穴寸法：450mm × 450mm 埋込深さ　：82mm 取付穴間隔：275mm 間隔 φ 12mm ：150mm 間隔 φ 12mm 入線口位置：200mm 間隔 φ 30mm オフセット 50mm

■ 凡例
DL-MA800N
・12100 lm ・78W ・155.1 lm/W
器具光束　消費電力（200V時）　固有エネルギー消費効率※1（200V時）
調光可能（PWM調光）
調光不可

● LED 素子はバラツキがあるため、商品ごとに発光色、明るさが異なることがあります。
● 照明器具の適正交換時期は 8 ～ 10 年です。
※ 1（一社）日本照明工業会・ガイド 134「LED 照明器具性能に関する表示についてのガイドライン」による。
※ 2 寿命は設計寿命であり、製品の寿命を保証するものではありません。※ 3 1/2 照度角。
※ 4 調光するには別途、調光器（PWM 信号方式）が必要です。

■ 高天井照明の特長

広角 (90° /110°)・中角 (60°) の 2 種類の配光角をラインアップ
用途に応じて、最適な配光角をご採用下さい。

◆ 広角の用途・使用例

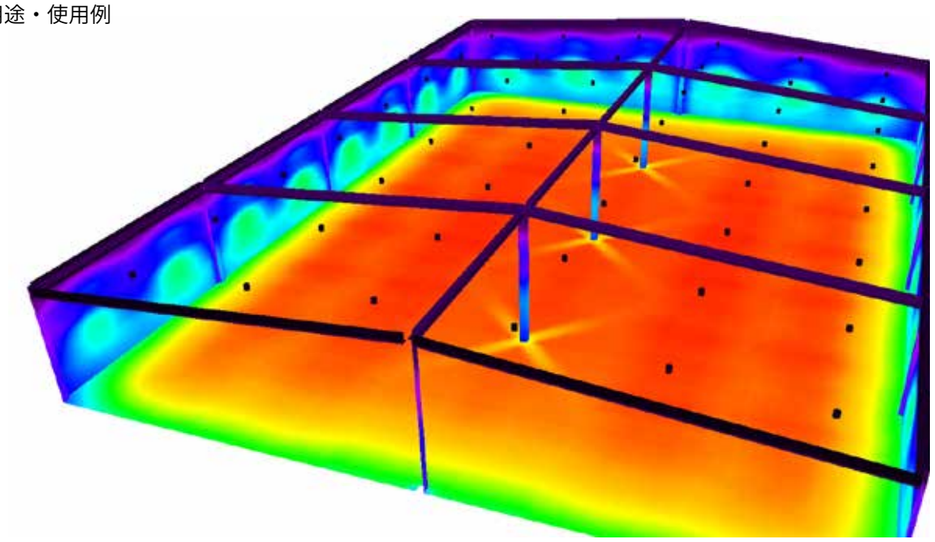

床面に近い所での、選別・選果作業等の場合は、広角配光の機種の方が照度ムラが少なく快適な作業環境となります。

◆ 中角の用途・使用例

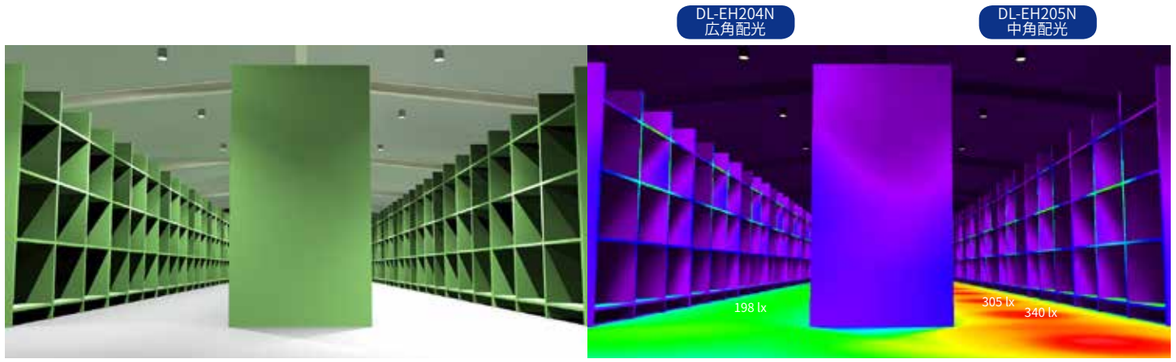

高所まで棚に囲まれた物流倉庫などでは中角配光の機種の方が、床面まで光が届き、より快適な作業環境となります。

■ 電源別置形で既存照明器具から簡単リニューアル

既存の配線を使用する事が出来る電源別置形。
直付・丸形露出ボックスへの取り付けなどにも対応。
器具と電源の配線距離（２次側）は 50m まで対応しています。

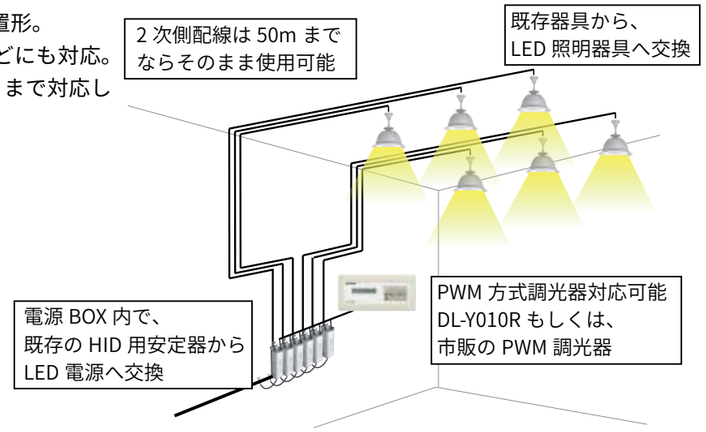

■ 軽量化を実現

放熱技術（内蔵放熱フィン）により、軽量化を実現。本体の質量は従来の HID と同等レベル※なので、既存灯具以上の天井等への負荷の心配がありません。

※ DL-EH103N・104N・105N・107N で 約 1.4 kg
DL-EH203N・204N・205N・207N・208N で 約 1.8 kg
DL-EH301N・302N で 約 3.8 kg
DL-EH401N・402N で 約 4.8 kg

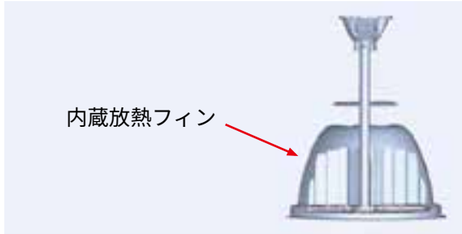

■ 出力調整機能付調光（PWM 方式）対応電源

PWM 方式の調光制御（約 5%～ 100%）可能で、しかも単独での出力調整機能も有しています。なお、「PWM 調光信号」と組み合わせた場合も、調光の下限値は約 5% です。

DL-YPH09/10
電源部の出力調整用ボリュームで、出力調整（100%～約 70%）が可能です。

DL-YPH04
出力調整用スイッチにより出力調整（90%、80%、70%）が可能です。
DL-EH401N/402N との組合せにおいては 100% 設定は使用出来ません。

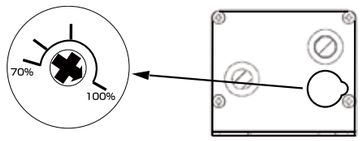

DL-YPH09/10

■ 傾斜天井対応ホルダ搭載

傾斜天井対応ホルダを標準搭載。（± 30°対応）
更に速結端子台搭載※で施工の手間は大幅に改善。

※ DL-EH103N、DL-EH203N、DL-EH401N、DL-EH402N には速結端子台を搭載していません。

風が吹き込む可能性のある場所への設置の場合は角度固定金具を別売部品※として準備しています。

※ 軒下用モデルには角度固定金具を同梱しています。

角度固定金具
（DL-EHK03）

高天井照明

高天井照明の省エネ化に貢献。軽量設計なので既存照明からの置換えも安心。

既存ランプでの目安 ＼ 色温度 / 配光イメージ(ビーム角)	一般形		低消費電力形	軒下用モデル
色温度	5000K	5000K	5000K	5000K
配光イメージ(ビーム角)	90°	60°	110°	90°
メタルハライドランプ 1kW 形 (Ra74)	[灯具] DL-EH401N ￥165,000＋税 [電源] ※4 DL-YPH04×2 ￥56,000＋税 セット価格￥221,000＋税 ・44900lm・362W・124.0 lm/w	[灯具] DL-EH402N ￥165,000＋税 [電源] ※4 DL-YPH04×2 ￥56,000＋税 セット価格￥221,000＋税 ・45500lm・362W・125.6 lm/w	—	—
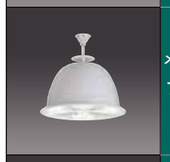 メタルハライドランプ 700W 形 (Ra74)	[灯具] DL-EH301N ￥125,000＋税 [電源] DL-YPH05 ￥50,000＋税 セット価格￥175,000＋税 ・32000lm・265W・120.7 lm/w	[灯具] DL-EH302N ￥125,000＋税 [電源] DL-YPH05 ￥50,000＋税 セット価格￥175,000＋税 ・32500lm・265W・122.6 lm/w	—	—
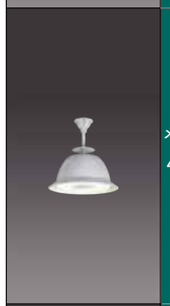 メタルハライドランプ 400W 形 (Ra70)	[灯具] DL-EH204N ￥54,500＋税 [電源] DL-YPH10 ￥34,000＋税 セット価格￥88,500＋税 ・22500lm・165W・136.3 lm/w	[灯具] DL-EH205N ￥54,500＋税 [電源] DL-YPH10 ￥34,000＋税 セット価格￥88,500＋税 ・24000lm・165W・145.4 lm/w	[灯具] DL-EH207N ￥75,000＋税 [電源] DL-YPH10 ￥34,000＋税 セット価格￥109,000＋税 ・22000lm・123W・178.8 lm/w	[灯具] DL-EH203N ￥90,000＋税 [電源] ※6 DL-YPH10 ￥34,000＋税 セット価格￥124,000＋税 ・22500lm・165W・136.3 lm/w
	[灯具] DL-EH204N ￥54,500＋税 [電源] DL-YPH08 ￥27,000＋税 セット価格￥81,500＋税 ・22500lm・165W・136.3 lm/w	[灯具] DL-EH205N ￥54,500＋税 [電源] DL-YPH08 ￥27,000＋税 セット価格￥81,500＋税 ・24000lm・165W・145.4 lm/w	[灯具] DL-EH207N ￥75,000＋税 [電源] DL-YPH08 ￥27,000＋税 セット価格￥102,000＋税 ・22000lm・123W・178.8 lm/w	[灯具] DL-EH203N ￥90,000＋税 [電源] ※6 DL-YPH08 ￥27,000＋税 セット価格￥117,000＋税 ・22500lm・165W・136.3 lm/w
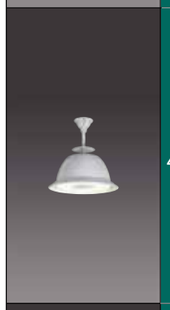 水銀ランプ 400W 形 (Ra70)	—	—	[灯具] DL-EH208N ￥61,000＋税 [電源] DL-YPH09 ￥23,000＋税 セット価格￥84,000＋税 ・16500lm・91W・181.3 lm/w	—
	—	—	[灯具] DL-EH208N ￥61,000＋税 [電源] DL-YPH07 ￥16,000＋税 セット価格￥77,000＋税 ・16500lm・91W・181.3 lm/w	—
メタルハライドランプ 250W 形 (Ra70)	[灯具] DL-EH104N ￥38,500＋税 [電源] DL-YPH09 ￥23,000＋税 セット価格￥61,500＋税 ・12200lm・87W・140.2 lm/w	[灯具] DL-EH105N ￥38,500＋税 [電源] DL-YPH09 ￥23,000＋税 セット価格￥61,500＋税 ・12600lm・87W・144.8 lm/w	[灯具] DL-EH107N ￥49,000＋税 [電源] DL-YPH09 ￥23,000＋税 セット価格￥72,000＋税 ・11500lm・66W・174.2 lm/w	[灯具] DL-EH103N ￥65,000＋税 [電源] ※6 DL-YPH09 ￥23,000＋税 セット価格￥88,000＋税 ・12200lm・87W・140.2 lm/w
	[灯具] DL-EH104N ￥38,500＋税 [電源] DL-YPH07 ￥16,000＋税 セット価格￥54,500＋税 ・12200lm・87W・140.2 lm/w	[灯具] DL-EH105N ￥38,500＋税 [電源] DL-YPH07 ￥16,000＋税 セット価格￥54,500＋税 ・12600lm・87W・144.8 lm/w	[灯具] DL-EH107N ￥49,000＋税 [電源] DL-YPH07 ￥16,000＋税 セット価格￥65,000＋税 ・11500lm・66W・174.2 lm/w	[灯具] DL-EH103N ￥65,000＋税 [電源] ※6 DL-YPH07 ￥16,000＋税 セット価格￥81,000＋税 ・12200lm・87W・140.2 lm/w

■凡例 DL-EH104N + DL-YPH07 ¥54,500＋税（希望小売価格） ●12200 lm（器具光束） ●87W（消費電力(200V時)） ●140.2 lm/W（固有エネルギー消費効率(200V時) ※1） PWM調光可能 / 調光不可

グリーン購入法 適合商品
P.12-13掲載のLED照明のうち、メタルハライドランプ700W形、1kW形を除く全ての商品はグリーン購入法（国等による環境物品の調達の推進等に関する法律）に基づく判断基準（平成31年2月8日変更閣議決定）に適合しています。

● LED 素子はバラツキがあるため、商品ごとに発光色、明るさが異なることがあります。●照明器具の適正交換時期は 8 ～ 10 年です。
※ 1（一社）日本照明工業会・ガイド 134「LED 照明器具性能に関する表示についてのガイドライン」による。 ※ 2 寿命は設計寿命であり、製品の寿命を保証するものではありません。 ※ 4 DL-EH401N、DL-EH402N で電源 DL-YPH04 を使用する場合は、出力調整を 90%、80%、70%のいずれかの設定で使用してください。（100%に設定しないでください。）表に記載の光束・電力・入力容量は 90%に設定した場合の値です。※ 5 調光するには別途、調光器（PWM 信号方式）が必要です。※ 6 組合せ電源 DL-YPH07、DL-YPH08、DL-YPH09、DL-YPH10 は、水のかからない場所で使用してください。DL-EH203N は組合せ電源を DL-YPH11（￥37,500 + 税）を使用することにより屋外（軒下）でも使用できます。

共通仕様	メタルハライドランプ 1kW 形	メタルハライドランプ 700W 形	メタルハライドランプ 400W 形		水銀灯 400W 型 メタルハライドランプ 250W 形	
	一般形		一般形・低消費電力形・軒下用モデル		一般形・低消費電力形・軒下用モデル	
材質	本体：アルミ　ホルダ：アルミダイカスト　パネル：ポリカーボネート（透明）					
質量	約 4.8kg	約 3.8kg	約 1.8kg		約 1.4kg（DL-EH208N：約 1.8kg）	
光源寿命	60,000 時間（光束維持率 94%）※ 2		60,000 時間（光束維持率 90%）※ 2			
動作環境温度	－ 30 ～ 50°C（軒下用モデルの灯具は－ 40 ～ 50°C）					
適合電源	DL-YPH04 × 2 台	DL-YPH05	DL-YPH10	DL-YPH08	DL-YPH09	DL-YPH07
				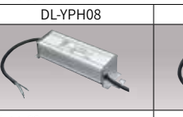	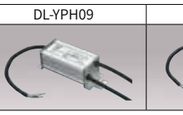	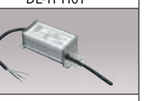
寸法 mm	340 × 100 × 67.5	347 × 98 × 52	275.5 × 71 × 62		195.5 × 71 × 62	
材質	本体：アルミ					
質量	約 1.5kg × 2	約 2.0kg	約 1.5kg	約 1.3kg	約 1.0kg	約 0.8kg
定格電圧	AC100 ～ 242V					
調光範囲 (PWM 方式)	約 10 ～ 100% ※ 5	—	約 5 ～ 100% ※ 5	—	約 5 ～ 100% ※ 5	—
出力調整	3 段階（90%/80%/70%）	—	100 ～約 70%	—	100 ～約 70%	—

別売部品

落下防止ワイヤ
DL-EHK01
¥8,500＋税
■ワイヤ：ステンレス
■金具：ステンレス
＊10本入り

グレアカットパネル(小)(下面ガード付)
DL-EHK02
¥14,000＋税
[適合機種]
DL-EH104N/105N/107N
DL-EH204N/205N
DL-EH207N/208N
■パネル：ポリカーボネート
■ガード：溶融亜鉛メッキ鋼板

電源BOX(小)
DL-EHK07
¥40,000＋税
■本体:鋼板(ブラック塗装)

化粧カバー(小)
DL-EHK09
¥65,000＋税
■本体:鋼板(オフホワイト塗装)

防球金具
DL-EHK04
¥58,000＋税
[適合機種]
DL-EH104N/105N/107N
DL-EH204N/205N
DL-EH207N/208N
■アングル:溶融亜鉛メッキ鋼板
■ガード　:溶融亜鉛メッキ鋼板

チェーン吊金具
DL-EHK05
¥9,000＋税
■ホルダ：アルミダイカスト
■チェーン：ステンレス
■長さ：1.0m
※チェーンの長さは調整可能です。延長する場合は別途市販品をご準備下さい。

パイプ吊金具
DL-EHK06
¥15,000＋税
■ホルダ：アルミダイカスト
■パイプ：アルミ（塗装）
■長さ：0.6m
※パイプ吊金具の連結不可

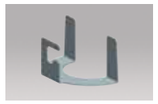
角度固定金具
DL-EHK03
¥7,000＋税
■金具:ステンレス
＊10個入り
＊水平取付時のみ使用

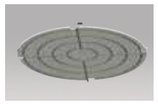
グレアカットパネル(大)(下面ガード付)
DL-EHK12
¥30,000＋税
[適合機種]
DL-EH301N/302N
DL-EH401N/402N
■パネル：ポリカーボネート
■ガード：溶融亜鉛メッキ鋼板

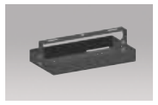
電源BOX(大)
DL-EHK08
¥45,000＋税
■本体:鋼板(ブラック塗装)

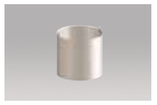
化粧カバー(大)
DL-EHK10
¥80,000＋税
■本体:鋼板(オフホワイト塗装)

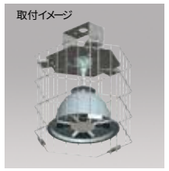
取付イメージ

取付イメージ

取付イメージ

寸法図(mm)

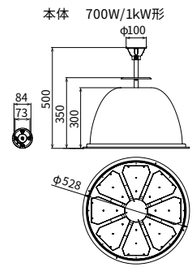

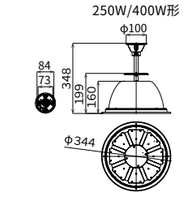

別売適合電源

DL-YPH04：340×100×67.5
A 施工ピッチ：305

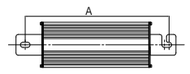

DL-YPH05：347×98×52
A 施工ピッチ：312

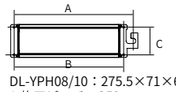

DL-YPH08/10：275.5×71×62
A 施工ピッチ：258
B 施工ピッチ：237
C 施工ピッチ：　60

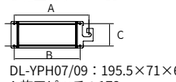

DL-YPH07/09：195.5×71×62
A 施工ピッチ：178
B 施工ピッチ：157
C 施工ピッチ：　60

化粧カバーと電源BOXでバンクライトとしても使えます。（別売部品）

	化粧カバー無し	化粧カバー（小） DL-EHK09	化粧カバー（大） DL-EHK10
電源BOX（小） DL-EHK07	[適合機種] DL-EH104N/105N DL-EH107N DL-EH204N/205N DL-EH207N/208N DL-EH301N/302N	[適合機種] DL-EH104N/105N DL-EH107N DL-EH204N/205N DL-EH207N/208N	[適合機種] DL-EH301N/302N
電源BOX（大） DL-EHK08	[適合機種] DL-EH104N/105N DL-EH107N DL-EH204N/205N DL-EH207N/208N [適合機種] DL-EH401N/402N	[適合機種] DL-EH104N/105N DL-EH107N DL-EH204N/205N DL-EH207N/208N	[適合機種] DL-EH401N/402N

■ 投光器の特長

◆ エリア配光の特長

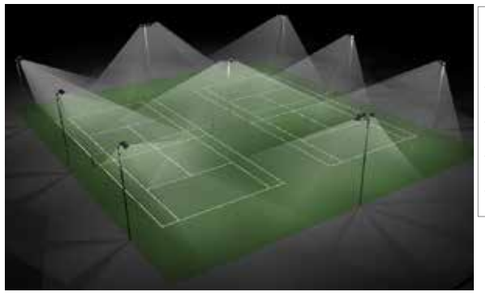

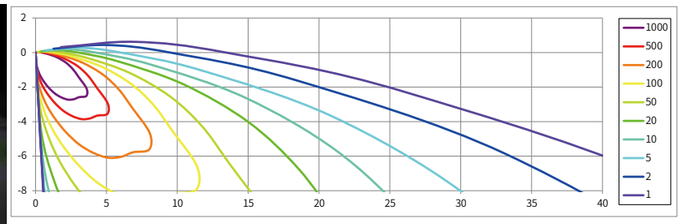

エリア配光 (DL-EL51N-W) の仰角 10 度設置では、前方への光漏れを抑えながら、広く照らせられますので、近隣への光害を抑えた設置が可能です。

店舗の駐車場や、屋内外のテニスコートに最適です。

◆ ヤード配光の特長

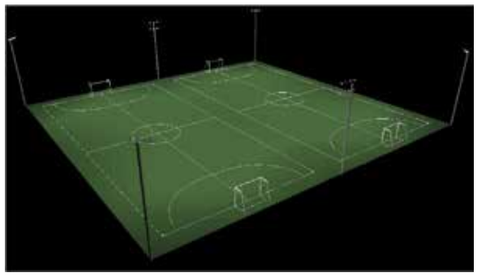

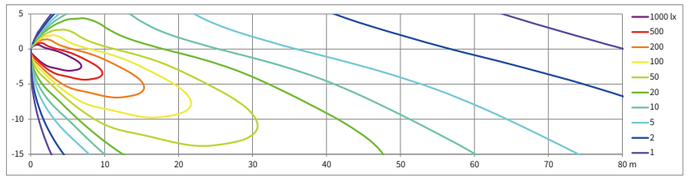

ヤード配光 (DL-EL53N-W) の、仰角 70 度設置では、上方への漏れ光を抑え、コート面を前後に広く有効に照らせ、フットサル・テニスに最適です。

屋外のフットサルコート・テニスコートに最適です。

◆ 横長配光の特長

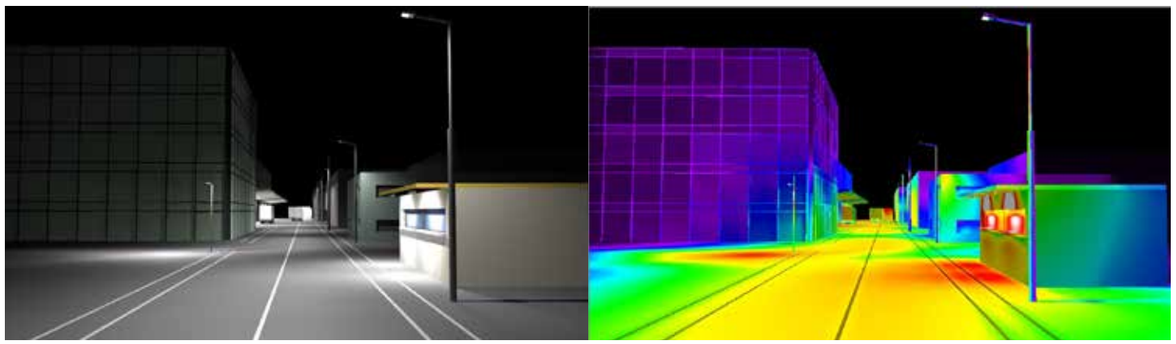

構内道路等に適した横に広い配光です。

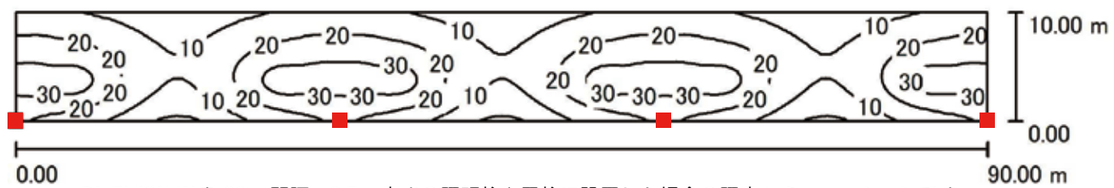

DL-EL42N-W を 30m 間隔、8.5m 高さの照明柱や電柱に設置した場合の照度シミュレーションです。

■ 豊富な別売部品

用途に合わせた別売部品を準備しているので様々な場所に設置出来ます。（詳細は 17 ページ参照）

ポールヘッドアダプタ１灯用

ポールヘッドアダプタ２灯用

架台

回転台座

後方カットルーバー

■ 可動防止機構を標準搭載

風圧や積雪等の負荷にも耐える※堅牢な筐体（アングル部）を実現しているので、取付後にアングル部の角度が変わる心配はありません。

※ 雪に埋もれないよう除雪は必要です。

■ 出力調整機能を標準搭載

250W 形は筐体（電源部）の出力調整用スイッチで、3 段階（100%、80%、70%）の出力調整が可能。
照度調整、省エネ対策、光害対策、看板面へのハレーション対策として使用出来ます。
（DL-EL31N/L,DL-EL32N/L,DL-EL33N/L,DL-EL34N,DL-EL41N,DL-EL45N）

① 出力 100%（初期設定）
　↓　1. 磁石を 4 秒以上当て、離す。
② 出力 80%
　↓　2. 磁石を 1 秒以上当て、離す。
③ 出力 70%
　↓　3. 磁石を 1 秒以上当て、離す。
④ 数回点滅後、出力 100% に戻る。
　↓　4. 磁石を 1 秒以上当て、離す。
⑤ ②に戻る 。

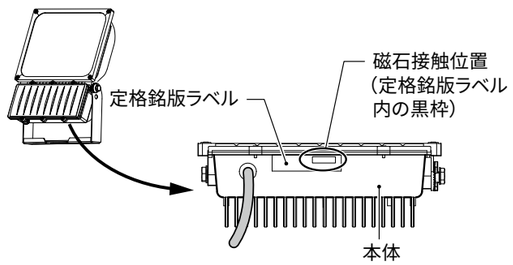

※①の操作後、設定の変更がされていない状態が一定時間経過すると、設定モードが解除されます。
　調光設定後は電源の ON/OFF をしても調光レベルの出力値を保持します。

投光器

用途に合わせて配光や出力が選べる 43 モデル。

配光イメージ（ビーム角）	狭　角	中　角	広　角	エリア	横　長	ヤード	プール（屋内用）
	25°	45°	85°	エリア エリア	横長 横長	ヤード ヤード	エリア エリア
水銀灯での目安 1kW形 5000K (Ra70) ホワイト	–	–	–	[灯具]DL-EL51N-W ￥93,500+税 [電源]DL-YPH12 ￥40,500+税 セット価格￥134,000+税 ・28400 lm ・201W ・141.2 lm/W	[灯具]DL-EL52N-W ￥97,500+税 [電源]DL-YPH12 ￥40,500+税 セット価格￥138,000+税 ・27530 lm ・201W ・136.9 lm/W	[灯具]DL-EL53N-W ￥97,500+税 [電源]DL-YPH12 ￥40,500+税 セット価格￥138,000+税 ・29500 lm ・201W ・146.7 lm/W	–
700W形 5000K (Ra70) ホワイト	[灯具]DL-EL25N-W ￥93,500+税 [電源]DL-YPH10 ￥34,000+税 セット価格￥127,500+税 ・23250 lm ・164W ・141.7 lm/W	[灯具]DL-EL26N-W ￥93,500+税 [電源]DL-YPH10 ￥34,000+税 セット価格￥127,500+税 ・22500 lm ・164W ・137.1 lm/W	[灯具]DL-EL27N-W ￥93,500+税 [電源]DL-YPH10 ￥34,000+税 セット価格￥127,500+税 ・22300 lm ・164W ・135.9 lm/W	[灯具]DL-EL51N-W ￥93,500+税 [電源]DL-YPH10 ￥34,000+税 セット価格￥127,500+税 ・24600 lm ・164W ・150.0 lm/W	[灯具]DL-EL52N-W ￥97,500+税 [電源]DL-YPH10 ￥34,000+税 セット価格￥131,500+税 ・24200 lm ・164W ・147.5 lm/W	[灯具]DL-EL53N-W ￥97,500+税 [電源]DL-YPH10 ￥34,000+税 セット価格￥131,500+税 ・25400 lm ・164W ・154.8 lm/W	[灯具]DL-EL50N-W ￥110,000+税 [電源]DL-YPH10 ￥34,000+税 セット価格￥144,000+税 ・22000 lm ・164W ・134.1 lm/W
	[灯具]DL-EL25N-W ￥93,500+税 [電源]DL-YPH11 ￥37,500+税 セット価格￥131,000+税 ・23250 lm ・164W ・141.7 lm/W	[灯具]DL-EL26N-W ￥93,500+税 [電源]DL-YPH11 ￥37,500+税 セット価格￥131,000+税 ・22500 lm ・164W ・137.1 lm/W	[灯具]DL-EL27N-W ￥93,500+税 [電源]DL-YPH11 ￥37,500+税 セット価格￥131,000+税 ・22300 lm ・164W ・135.9 lm/W	[灯具]DL-EL51N-W ￥93,500+税 [電源]DL-YPH11 ￥37,500+税 セット価格￥131,000+税 ・24600 lm ・164W ・150.0 lm/W	[灯具]DL-EL52N-W ￥97,500+税 [電源]DL-YPH11 ￥37,500+税 セット価格￥135,000+税 ・24200 lm ・164W ・147.5 lm/W	[灯具]DL-EL53N-W ￥97,500+税 [電源]DL-YPH11 ￥37,500+税 セット価格￥135,000+税 ・25400 lm ・164W ・154.8 lm/W	[灯具]DL-EL50N-W ￥110,000+税 [電源]DL-YPH08 ￥27,000+税 セット価格￥137,000+税 ・22000 lm ・164W ・134.1 lm/W
400W形 5000K (Ra70) ホワイト	DL-EL35N-W ￥93,000+税 ・11000 lm・79W・139.2 lm/W	DL-EL36N-W ￥93,000+税 ・10500 lm・79W・132.9 lm/W	DL-EL37N-W ￥93,000+税 ・10750 lm・79W・136.0 lm/W	DL-EL38N-W ￥93,000+税 ・10150 lm・79W・128.4 lm/W	DL-EL42N-W ￥97,000+税 ・10050 lm・79W・127.2 lm/W	DL-EL46N-W ￥97,000+税 ・10650 lm・79W・134.8 lm/W	DL-EL40N-W ￥112,500+税 ・11000 lm・75W・146.6 lm/W
400W形 5000K (Ra70) ダークグレー	–	–	–	DL-EL38N-B ￥93,000+税 ・8850 lm・79W・112.0 lm/W	DL-EL42N-B ￥97,000+税 ・9100 lm・79W・115.1 lm/W	DL-EL46N-B ￥97,000+税 ・9950 lm・79W・125.9 lm/W	–
400W形 2700K (Ra80) ホワイト	DL-EL35L-W ￥93,000+税 受 ・9000 lm・79W・113.9 lm/W	DL-EL36L-W ￥93,000+税 受 ・8600 lm・79W・108.8 lm/W	DL-EL37L-W ￥93,000+税 受 ・8800 lm・79W・111.3 lm/W	–	–	–	–
250W形 5000K (Ra70) ホワイト	DL-EL31N-W ￥73,000+税 ・6450 lm・43W・150.0 lm/W	DL-EL32N-W ￥73,000+税 ・6150 lm・43W・143.0 lm/W	DL-EL33N-W ￥73,000+税 ・6300 lm・43W・146.5 lm/W	DL-EL34N-W ￥73,000+税 ・5950 lm・43W・138.3 lm/W	DL-EL41N-W ￥77,000+税 ・5900 lm・43W・137.2 lm/W	DL-EL45N-W ￥77,000+税 ・6250 lm・43W・145.3 lm/W	–
250W形 5000K (Ra70) ダークグレー	–	–	–	DL-EL34N-B ￥73,000+税 ・5200 lm・43W・120.9 lm/W	DL-EL41N-B ￥77,000+税 ・5350 lm・43W・124.4 lm/W	DL-EL45N-B ￥77,000+税 ・5850 lm・43W・136.0 lm/W	–
250W形 2700K (Ra80) ホワイト	DL-EL31L-W ￥73,000+税 受 ・5300 lm・43W・123.2 lm/W	DL-EL32L-W ￥73,000+税 受 ・5100 lm・43W・118.6 lm/W	DL-EL33L-W ￥73,000+税 受 ・5200 lm・43W・120.9 lm/W	–	–	–	–

青色投光器

DL-EL39B-B ※6
￥79,500+税
・580 lm・26W・22.3 lm/W

別売適合電源

DL-YPH08 ¥27,000+税
■ 本体色：シルバー
■ 質量：約1.3kg
■ 定格電圧：AC100～242V
■ 調光対応：不可
■ 屋内用

DL-YPH10 ¥34,000+税
■ 本体色：シルバー
■ 質量：約1.5kg
■ 定格電圧：AC100～242V
■ 調光対応：PWM信号方式
■ 屋内用

DL-YPH11 ¥37,500+税
■ 本体色：シルバー
■ 質量：約1.5kg
■ 定格電圧：AC100～242V
■ 調光対応：不可
■ 保護等級：IP65

DL-YPH12 ¥40,500+税
■ 本体色：シルバー
■ 質量：約1.5kg
■ 定格電圧：AC100～242V
■ 調光対応：不可
■ 保護等級：IP65

■ 凡例　DL-EL35L-W
希望小売価格 ¥93,000+税 受 ------ 受注生産品
・9000 lm　・79W　・113.9 lm/W
器具光束　消費電力(200V時)　固有エネルギー消費効率(200V時)※4

調光可能 出力調整可能
調光不可 出力調整可能
調光不可

グリーン購入法 適合商品
P.16-17掲載のLED照明のうち ※6（DL-EL39B-B）を除く全ての商品はグリーン購入法（国等による環境物品の調達の推進等に関する法律）に基づく判断基準（平成31年2月8日変更閣議決定）に適合しています。

寸法図(mm)

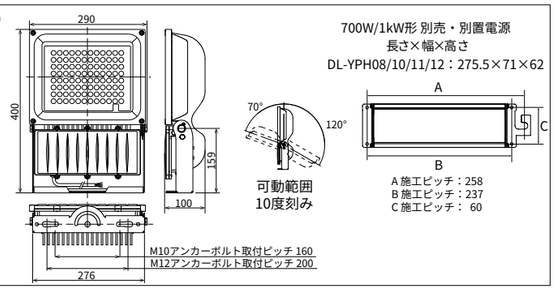

共通仕様	1kW 形	700W 形					400W 形	250W 形	青色投光器
	DL-EL51/52/53	DL-EL25/26/27/51/52/53		DL-EL50N-W					
本体	アルミダイカスト（塗装）								
アングル	ステンレス（塗装）								
前面ガラス	強化ガラス（透明）※プール用は飛散防止フッ素コート付								
質量	約 6.5kg（電源別）						約 7.0kg		
電源 (適合電源)	別置・別売						内蔵		
	DL-YPH12	DL-YPH10	DL-YPH11	DL-YPH10	DL-YPH11	DL-YPH08			
定格電圧	AC100 ～ 242V								
調光範囲 (PWM 方式)	—	約 5 ～ 100% ※ 3	—	約 5 ～ 100% ※ 3	—	—	—	—	—
出力調整	—	100 ～約 70%	—	100 ～約 70%	—	—	—	3 段階 (100/80/70%)	—
光源寿命	60,000 時間（光束維持率 89%）※ 2						60,000 時間 (光束維持率 90%) ※ 2 （プール用投光器は光束維持率 89%）		60,000 時間 (光束維持率 87%) ※ 2
耐雷サージ性能	15KV ※ 5								
動作環境温度	ー 30 ～ 35°C（電源はー 30 ～ 50°C）						ー 30 ～ 40°C		
保護等級	IP65	屋内用	IP65	屋内用	IP65	屋内用	IP65		

● LED 素子はバラツキがあるため、商品ごとに発光色、明るさが異なることがあります。 ●照明器具の適正交換時期は 8 ～ 10 年です。
※ 1（一社）日本照明工業会・ガイド 134「LED 照明器具性能に関する表示についてのガイドライン」による。 ※ 2 寿命は設計寿命であり、製品の寿命を保証するものではありません。 ※ 3 調光するには別途、調光器（PWM 信号方式）が必要です。 ※ 4 プール用投光器の入力容量（200V 時）は 78VA です。
※ 5 IEC（国際電気標準会議）の基準では 4kV の電圧負荷と、JEC 規格（電気学会）15kV の基準をクリアしています。 ※ 6DL-EL39B-B はグリーン購入法対象外です。

別売部品

アーム

在庫僅少
DL-ELK01-W（ホワイト）
DL-ELK01-B（ブラック）
¥19,100+税
■本体：アルミダイカスト（塗装）

フランジ

在庫僅少
DL-ELK02-W（ホワイト）
DL-ELK02-B（ブラック）
¥9,800+税
■本体：アルミダイカスト（塗装）

スパイク

在庫僅少
DL-ELK03
¥6,000+税
■ 本体：鋼板（溶融亜鉛メッキ）

ポールヘッドアダプタ1灯用

DL-ELK04（末口φ76.3㎜用）
¥24,000+税　■本体：鋼板（錆止め塗装）
DL-ELK06（末口φ60.5㎜用）
¥24,000+税　■本体：鋼板（錆止め塗装）
※現地での上塗り塗装が必要です。

ポールヘッドアダプタ2灯用

在庫僅少
DL-ELK05（末口φ76.3㎜用）
¥32,000+税　■本体：鋼板（錆止め塗装）
DL-ELK07（末口φ60.5㎜用）
¥32,000+税　■本体：鋼板（錆止め塗装）
※現地での上塗り塗装が必要です。

架台

DL-ELK08
¥7,000+税
■本体：鋼板（溶融亜鉛メッキ）
■適合径：φ140～200㎜
※取付バンドは付属していません。

オーバーハング柱取付金具

DL-ELK09
¥20,000+税
■本体：鋼板（溶融亜鉛メッキ）
■適合径：φ48.6～60.5㎜

ポールヘッドアダプタ2灯用

DL-ELK10（末口φ89.1㎜用）
¥30,000+税　■本体：鋼板（錆止め塗装）
DL-ELK11（末口φ76.3㎜用）
¥30,000+税　■本体：鋼板（錆止め塗装）
※現地での上塗り塗装が必要です。

架台

DL-ELK12
¥19,000+税
■本体：鋼板（溶融亜鉛メッキ）
■適合径：φ60.5～101.6㎜

回転台座

DL-ELK13
¥13,000+税
■本体：鋼板（溶融亜鉛メッキ）

□50㎜アーム取付金具

DL-ELK14
¥11,000+税
■本体：鋼板（溶融亜鉛メッキ）

後方カットルーバー

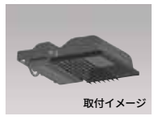

DL-ELK15（セミカットオフ）
¥22,000+税
■本体：鋼板（ブラック塗装）
［適合機種］
DL-EL34N、DL-EL38N、DL-EL39B、DL-EL41N、DL-EL42N、DL-EL51N

後方カットルーバー

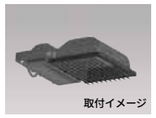

DL-ELK16（カットオフ）
¥25,000+税
■本体：鋼板（ブラック塗装）
［適合機種］
DL-EL34N、DL-EL38N、DL-EL39B、DL-EL41N、DL-EL42N、DL-EL51N

投光器

小型・軽量。看板・駐車場におすすめ。

DL-EL15N-S
希望小売価格 **¥52,000**＋税

昼白色 5000K Ra70
・4500 lm・33W・136.3 lm/W ※1

配光イメージ（ビーム角）

明るさの目安

バラストレス水銀ランプ	300W形
水銀ランプ	100W形
レフランプ	300W形
コンパクトメタルハライドランプ	70W形

■ 本体：アルミダイカスト（シルバー塗装）
■ アングル：ステンレス（シルバー塗装）
■ 前面ガラス：強化ガラス
■ 質量：約0.9kg（ケーブル1.5m 除く）
■ 電源：内蔵
■ 定格電圧：AC100 ～ 242V
■ 調光：不可
■ 光源寿命：60,000 時間（光束維持率90%）※2
■ 耐雷サージ性能：15kV ※5
■ 動作環境温度：－30 ～ 40℃
■ 保護等級：IP65
● 鋼管への取付はUボルト（非付属）を使用することにより可能です。（サイズ確認の上施工してください）
● コンクリート柱への取付はコンクリート柱用バンド（非付属）及び架台（非付属）を使用することにより可能です。

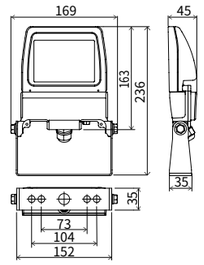

寸法図

アーム

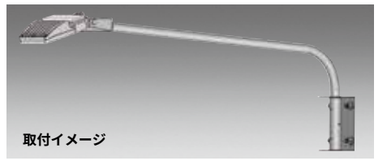

DL-ELK18-S（シルバー）
¥29,800＋税
■ 本体：鋼管＋鋼板（溶融亜鉛メッキ＋塗装）

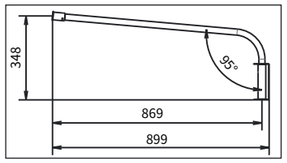

寸法図

凡例
φ60.5mm鋼管取付の場合のUボルトサイズ例
M6x50A、M8x50A
※最終的には寸法は現場確認の上、本体のアングルの取付穴ピッチに合うものを選定してください。

自然エネルギーの利用により停電時にも点灯します。

LN-LX1-S 受
希望小売価格 **¥1,000,000**＋税
●器具光束 約1800 lm ※7

LN-LXS1-S 受
希望小売価格 **¥1,250,000**＋税
●器具光束 約1800 lm ※7

■ 耐重塩害仕様

ソーラー・LED照明灯
共通仕様
■本体：アルミ（シルバー塗装）
太陽電池架台：アルミ、ステンレス（シルバー塗装）
電池ボックス：アルミ（アルマイト、クリアつや消し塗装）
支柱：アルミ（アルマイト、クリアつや消し塗装）
取付ベース：アルミ（シルバー塗装）
■質量：約131kg
■光源寿命：40,000時間 ※2
■動作環境温度：－15～40℃ ※6
■太陽電池部：公称最大出力 148W
設置傾斜角度 45°
■蓄電池：容量12V-114Ah（38×3個）
質量約45kg（約15kg×3個）
■点灯時間：日没～日の出（省エネモード併用終夜点灯）
※感震センサー作動（震度５相当）時には当日及び翌日は日没から日の出まで省エネモードなしのフル点灯
■点灯制御：日没後省エネ点灯１時間＋フル点灯５時間＋日の出まで２段階省エネ点灯

受 受注生産品

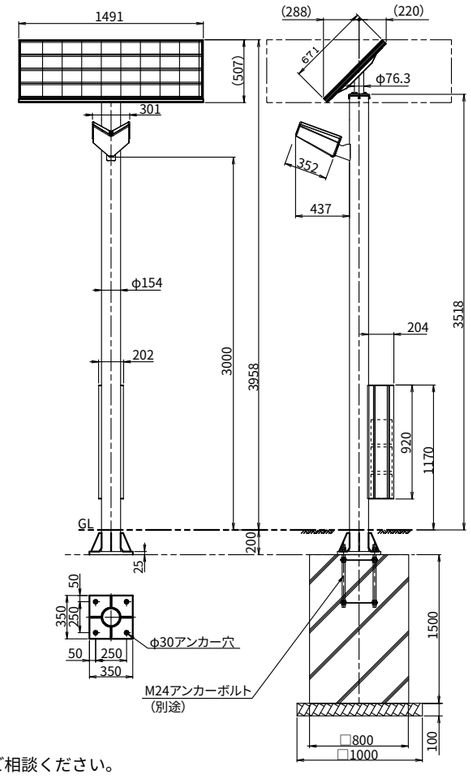

【基礎工事例は標準的な地盤強度の場合です。
設置場所の状況により基礎工事の対応が異なる場合があります。設置業者にご相談ください。
アンカーボルト及び取付用ナットは含まれておりません。】

● LED 素子はバラツキがあるため、商品ごとに発光色、明るさが異なることがあります。
● 照明器具の適正交換時期は 8 ～ 10 年です。

省エネと安全性を追求した防犯灯。

40W クラス 20VA タイプ

DL-E22VA（光センサー内蔵） RBSS
希望小売価格 **¥23,000**＋税
昼白色 5000K Ra73
・1670 lm・16.7 W・100.0 lm/W

DL-E22VN RBSS
希望小売価格 **¥22,800**＋税
昼白色 5000K Ra73
・1670 lm・16.7 W・100.0 lm/W

■ 本体:ポリカーボネート
カバー：アクリル
■ 質量：約0.95kg
■ 定格電圧：AC100V
■ 入力容量(電力会社申請)：18.0VA(100V)
■ 光源寿命：60,000時間(光束維持率70%) ※2
■ 動作環境温度：－20～35℃
■ 耐風速：60m/s
■ 耐雷サージ：15kV（コモンモード）※4
■ 保護等級：IP44

20W クラス 10VA タイプ

DL-E14VA（光センサー内蔵） RBSS
希望小売価格 **¥12,000**＋税
昼白色 5000K Ra73
・910 lm・8.3 W・109.6 lm/W

DL-E14VN RBSS
希望小売価格 **¥11,800**＋税
昼白色 5000K Ra73
・910 lm・8.3 W・109.6 lm/W

■ 本体:ポリカーボネート
カバー：アクリル
■ 質量：約0.95kg
■ 定格電圧：AC100V
■ 入力容量(電力会社申請)：9.0VA(100V)
■ 光源寿命：60,000時間(光束維持率70%) ※2
■ 動作環境温度：－20～35℃
■ 耐風速：60m/s
■ 耐雷サージ：15kV（コモンモード）※4
■ 保護等級：IP44

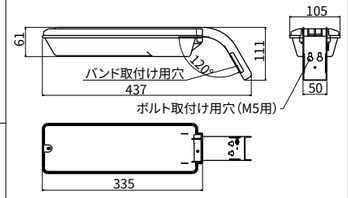

防犯灯寸法図

優良防犯機器
RBSS は、防犯機器の安心マークです。
公益社団法人 日本防犯設備協会

優良防犯機器認定製品は、犯罪抑止等を意図して制作した商品ですが、犯罪の防止・安全を完全に保証するものではございません。
万が一被害が発生しても、当社は責任を負いかねますのでご了承ください。

ステンレス仕様の軒下用直付ストレート型。駅のホームなどに。

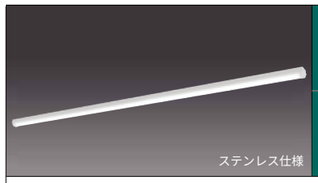

FLR110W形 ×2灯タイプ

DL-NA25NM
希望小売価格 **¥105,000**＋税
昼白色 5000K Ra83 74°
・10800 lm・81W・133.3 lm/W ※1

FLR110W形 ×1灯タイプ

DL-NA24NM
希望小売価格 **¥85,000**＋税
昼白色 5000K Ra83 74°
・5700 lm・42W・135.7 lm/W ※1

■ 本体：ステンレス（ホワイト塗装）
カバー：ポリカーボネート
■ 質量：約4.3kg
■ 定格電圧：AC100～242V
■ 光源寿命：40,000時間（光束維持率95%）※2
■ 調光範囲：約5～100% ※3
■ 動作環境温度：－10～35℃
■ 保護等級：IP23

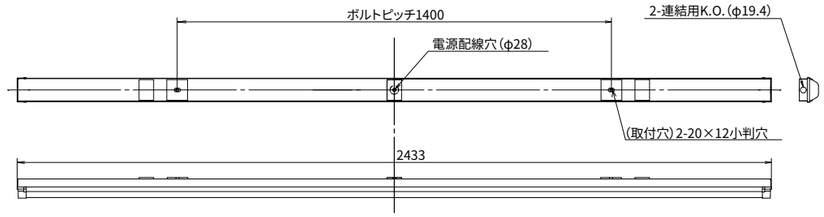

110W形寸法図

Hf32W形 ×2灯タイプ

DL-NA29NM
希望小売価格 **¥48,500**＋税
昼白色 5000K Ra83 74°
・5500 lm・41W・134.1 lm/W ※1

FLR40W形 ×2灯タイプ

DL-NA28NM
希望小売価格 **¥44,500**＋税
昼白色 5000K Ra83 74°
・4000 lm・29W・137.9 lm/W ※1

Hf32W形 ×1灯タイプ

DL-NA27NM
希望小売価格 **¥40,500**＋税
昼白色 5000K Ra83 74°
・2800 lm・21W・133.3 lm/W ※1

■ 本体：ステンレス（ホワイト塗装）
カバー：ポリカーボネート
■ 質量：約2.3kg
■ 定格電圧：AC100～242V
■ 光源寿命：40,000時間（光束維持率 DL-NA29NM 90%）※2
（光束維持率 DL-NA28/27NM 95%）※2
■ 調光範囲：約5～100% ※3
■ 動作環境温度：－10～35℃
■ 保護等級：IP23

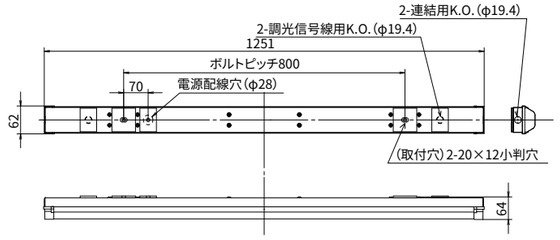

40W形寸法図

※ 1（一社）日本照明工業会・ガイド 134「LED 照明器具性能に関する表示についてのガイドライン」による。※ 2 寿命は設計寿命であり、製品の寿命を保証するものではありません。※ 3 調光するには別途、調光器（PWM 信号方式）が必要です。※ 4 JIS C 61000-4-5 に基づいて試験を行い、ライン・ライン間 2kV、ライン・接地間 15kV のサージ試験電圧に耐えることを確認しています。※ 5 IEC（国際電気標準会議）の基準でコモンモード 15kV ノーマルモード 6kV ※ 6 充電時（日中時）に周囲温度が 0℃を下回ると、点灯しないことがあります。1 週間以上の長期に渡り、昼間の気温が連続して 0℃を下回ると、点灯しないことがあります。※ 7 蓄電池容量が満充電時（蓄電池初期時）でフル点灯時の光束となります。